

Venezuela en CIFRAS

Nuestra transición
al Socialismo

CARACAS - VENEZUELA | FEBRERO 2015

1693

1724

1740.3

1749.6

1754.4

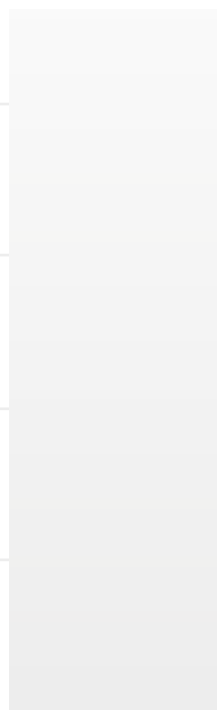

2009

2010

2011

2012

2013

2014

Sistema de Información
para la Planificación y Desarrollo



Gobierno Bolivariano
de Venezuela

Ministerio del Poder Popular
de Planificación



PRESIDENTE DE LA REPÚBLICA.

Nicolás Maduro Moros

**VICEPRESIDENTE DE PLANIFICACIÓN Y CONOCIMIENTO
Y MINISTRO DEL PODER POPULAR DE PLANIFICACIÓN**

Ricardo Menéndez Prieto

VICEMINISTRA DE PLANIFICACIÓN TERRITORIAL

Alejandra María Puerta de Valladares

VICEMINISTRA DE PLANIFICACIÓN SOCIAL E INSTITUCIONAL

Lídice Altuve Moreno

VICEMINISTRA DE PLANIFICACIÓN ESTRATÉGICA

Danixce Aponte

VICEMINISTRO DE PLANIFICACIÓN ECONÓMICA

Santiago Armando Lazo Ortega

DIRECTOR GENERAL DEL DESPACHO

Edgar Alberto Valero Acosta

**DIRECTORA GENERAL DE LA OFICINA DE COOPERACIÓN TÉCNICA
Y FINANCIAMIENTO MULTILATERAL**

Edith Castro

**DIRECTOR GENERAL DE LA UNIDAD ESTRATÉGICA DE SEGUIMIENTO
Y EVALUACIÓN DE POLÍTICAS PÚBLICAS**

Menkar Valladares

DIRECTOR GENERAL DE LA OFICINA DE AUDITORÍA INTERNA

Heli Rafael Romero Graterol

DIRECTORA GENERAL DE LA OFICINA DE CONSULTORÍA JURÍDICA

Wilmara Lugo

**DIRECTOR GENERAL DE LA OFICINA DE INFORMACIÓN ESTADÍSTICA
Y GEOGRÁFICA:**

César Carrero

DIRECTORA GENERAL DE LA OFICINA DE GESTIÓN COMUNICACIONAL

Marian Marrero Hanson

**DIRECTOR GENERAL DE LA OFICINA DE PLANIFICACIÓN Y
PRESUPUESTO**

Rafael Cantillo

DIRECTORA GENERAL DE LA OFICINA DE GESTIÓN ADMINISTRATIVA

María Gabriela Aguilarte

DIRECTORA GENERAL DE LA OFICINA DE RECURSOS HUMANOS

Ana Laguado

**DIRECTOR GENERAL DE LA OFICINA DE
TECNOLOGÍAS DE LA INFORMACIÓN Y LA COMUNICACIÓN**

Tiberio César Tenias Solarte

DIRECTOR GENERAL DE LA OFICINA DE ATENCIÓN CIUDADANO

Marcel Kosma

DIRECTOR DE INFRAESTRUCTURA Y SERVICIOS ADMINISTRATIVOS

Judfreid Albarrán

EDICIÓN Y CORRECCIÓN

Marian Marrero Hanson

OFICINA DE GESTIÓN COMUNICACIONAL

DISEÑO Y DIAGRAMACIÓN

Gabriela Vanessa Díaz Arismendi

OFICINA DE TECNOLOGÍAS DE LA INFORMACIÓN Y LA COMUNICACIÓN

MINISTERIO DEL PODER POPULAR DE PLANIFICACIÓN

AV. LECUNA. PARQUE CENTRAL. TORRE OESTE.

URB. EL CONDE. MUNICIPIO LIBERTADOR.

CÓDIGO POSTAL 1010. CARACAS – VENEZUELA.

RIF: G - 200105321

[HTTP://WWW.MPPP.GOB.VE](http://www.mppp.gob.ve)

DEPÓSITO LEGAL POR ISBN: EN TRÁMITE.**IMPRESO EN LA REPÚBLICA BOLIVARIANA DE VENEZUELA**

PRIMERA EDICIÓN: FEBRERO 2015.

DISTRIBUCIÓN GRATUITA

Descargue nuestra publicación a través de:

www.mppp.gob.ve

www.infoplan.mppp.gob.ve

CONTENIDO

PRESENTACIÓN	04
NUESTRA TRANSICIÓN AL SOCIALISMO	06
■ La Revolución Bolivariana avanza en el 2014	09
INDICADORES SOCIALES	62
■ Desarrollo Humano	65
■ Educación	71
■ Salud	83
■ Seguridad Social	93
■ Tecnologías de la Comunicación e Información	99
■ Vivienda	109
INDICADORES ECONÓMICOS	114
■ Empleo y Remuneración	117
■ Fuerza de Trabajo	125
■ Macroeconómicos	137
■ Democratización Del Consumo	145

PRESENTACIÓN

Venezuela vive un espacio-tiempo transformativo único en su historia. La Revolución, como auténtico concepto de democracia, ha avanzado en las distintas dimensiones de la sociedad. La primera Revolución, la política, nos dio una nueva Constitución, la primera votada popularmente y con más elecciones, de calidad, que todas las acumuladas en la IV República. Democracia participativa y protagónica irrumpiría como un desafío cuando el poder hegemónico apostaba por el fin de la historia. Cuando vinieron las agresiones, cuando la oligarquía con su soberbia hizo el paro patronal, el golpe de Estado, el sabotaje petrolero; cuando dijeron que arrodillarían de hambre a nuestro Pueblo; nacieron las misiones como fuerza redentora de los invisibles, de los nadie, con el vigor histórico de Chávez. Los siempre excluidos que son ahora protagonistas de la lucha más bella. Ya en el 2011 el Comandante nos alertaba del tercer ciclo: hagamos la Revolución económica y hagamos irreversible a la Revolución.

Cada letra del Plan de la Patria, enunciaba que el próximo ciclo era el económico y Chávez, aún en el inicio del 2013, nos dijo que iba a dirigir esa batalla. Y la dirige, con Nicolás.

El 2013 y 2014 han sido años de batalla heroica de nuestra Revolución. La derecha centra su ataque en el modelo. Y nosotros queremos precisamente dar ese debate. ¿Es el modelo desalmado del capitalismo o es la profunda humanidad y construcción amorosa del socialismo? Parte de nuestro paisaje cotidiano son los síntomas de una guerra decretada por una minoría contra el Pueblo. El triste axioma de esperar que si todo se derrumba podrán ellos capitalizar el dolor que ellos mismos han producido. Lo cínico es que pretendan atribuirle a la Revolución el rostro vil de sus agresiones, de su fracaso y sus políticas. Todavía hoy invocan al Fondo Monetario Internacional.

El 21 de enero de 2015, el Presidente de la República Bolivariana de Venezuela, Nicolás Maduro Moros, presentó los avances de la

VENEZUELA EN CIFRAS

Nuestra transición al Socialismo

Revolución Bolivariana durante el 2014. Pero más aún, rompió los estereotipos y volvió a alzarse en Santa Inés. No combatiríamos al capitalismo con sus armas melladas, como diría el Che. Lo primero: lo social, la inversión, lo productivo. Nunca más la historia de las traiciones a un Pueblo.

Nosotros asumimos, como Pueblo, los enormes saltos sociales que ha dado nuestro país y eso se traduce en cifras concretas que demuestran que Venezuela es vista hoy. Como punto de referencia y de orgullo en América Latina. A partir de la dignidad de lo que ha significado la fortaleza del modelo económico de nuestro país para enfrentar los obstáculos. Aún en guerra el desempleo y la pobreza descenden. El pobre más pobre, aún con nuestros profundos desafíos, accede a educación y salud, a derechos sociales que para el capitalismo sencillamente no existen.

Venezuela en Cifras: Nuestra transición al Socialismo, es un documento que forma parte del Sistema de Información para la Planificación

y Desarrollo que adelanta el Gobierno Revolucionario, a través de la Vicepresidencia del Conocimiento y el Ministerio del Poder Popular de Planificación; asumiendo que los datos constituyen una visión integral del rumbo de desarrollo del país, que va a crecer y alimentarse con el aporte de los verdaderos actores-protagonistas del proceso de planificación, que es el Pueblo venezolano. O la planificación es popular o no es revolucionaria.

En este documento se agregan las series históricas, rigurosa y científicamente medidas. En la revolución del conocimiento; nos asiste una fuerza moral. Ella debe internalizarse, difundirse, desentrañarse; para profundizar nuestra construcción de la felicidad suprema: el socialismo.

Ricardo Menéndez Prieto

VICEPRESIDENTE DE PLANIFICACIÓN Y CONOCIMIENTO
MINISTRO DEL PODER POPULAR DE PLANIFICACIÓN

VENEZUELA EN CIFRAS

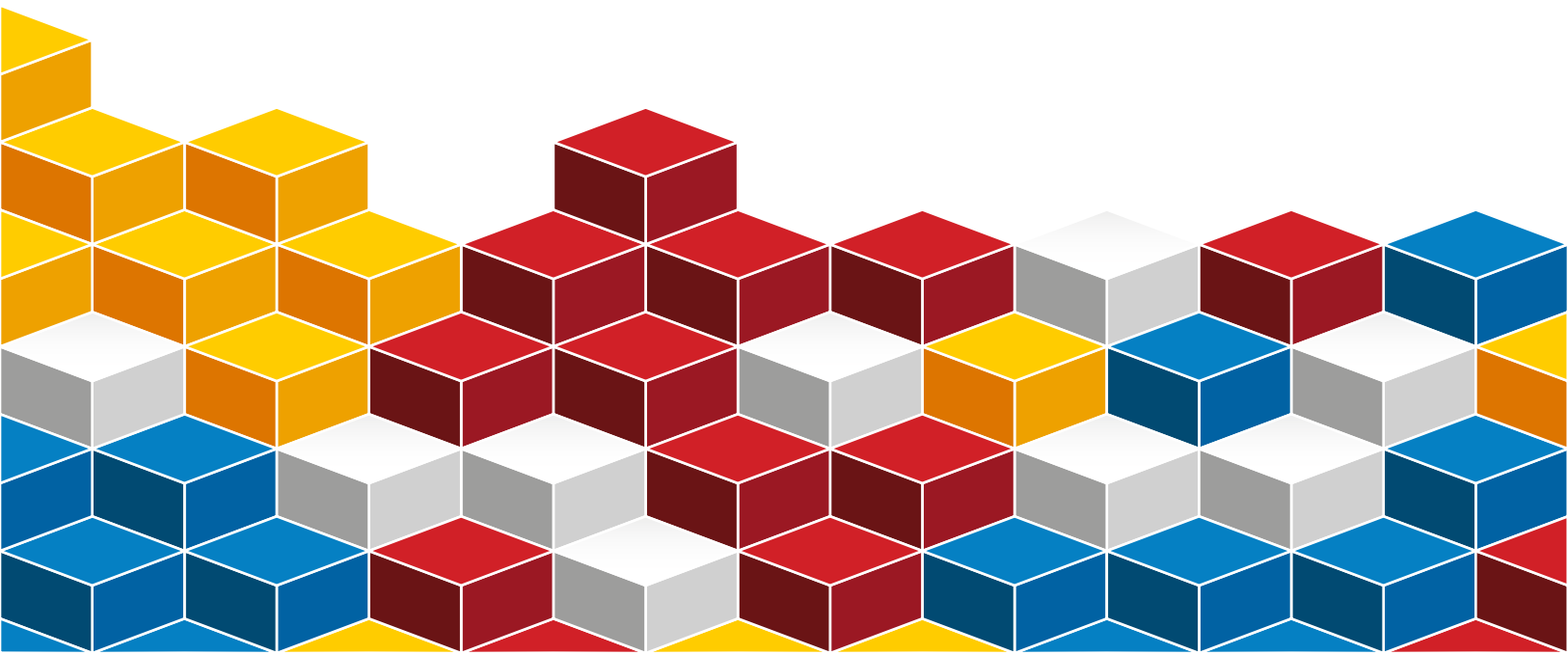

NUESTRA TRANSICIÓN AL SOCIALISMO

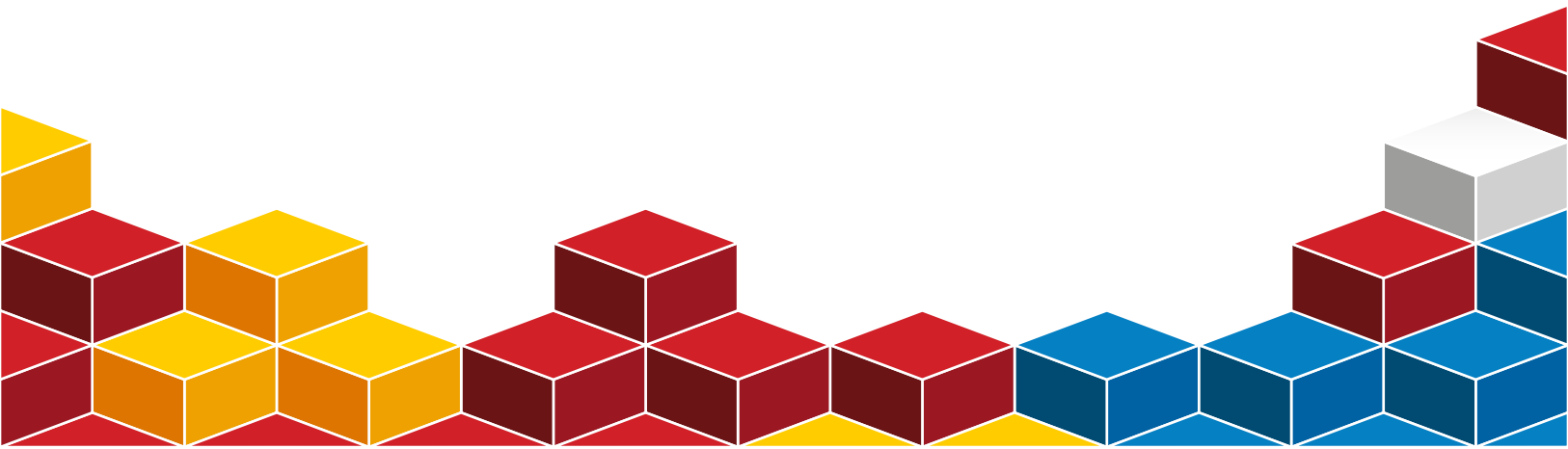



La Revolución Bolivariana avanza en el 2014

“La causa esencial de la Revolución Bolivariana es buscar más y mejor nivel de vida para todos, en la lucha por instalar en Venezuela un nuevo sistema social, económico, político: el socialismo criollo, a lo venezolano”.



Hugo Chávez Frías
23-03-2006

- ★ Sólo la fortaleza del modelo económico social revolucionario puede soportar las embestidas de una guerra económica. Estos años han permitido crear las corazas de resistencia.

La fuerza del Modelo radica en sus principios

Crecimiento

- Producto Interno Bruto y otros, se incrementa el valor del Producto Interno Bruto de forma continua así como su modelo de distribución espacial y social.

Inclusión

- Se asume como premisa la masificación de la salud, educación, alimentación.
- Se democratiza el acceso a los bienes y servicios, multiplicando las cifras de hogares con neveras, lavadoras, computadoras, internet.
- El reconocimiento pleno de la ciudadanía.

Desigualdad/Equidad

- Disminuyen las brechas sociales en todas las mediciones (Gini y por percentiles).

Universalidad de la política (cobertura)

- Las tasas de escolaridad se duplican y se persiguen como metas el 100% de cobertura.
- Se hace a un pueblo universitario, estudiante y se otorgan 100 veces más becas, computadoras, libros gratuitos como parte de la garantía de no sólo acceder sino perdurar en el sistema.

Organización popular

- Nace la democracia participativa, el derecho a la participación más allá e incluido el voto.
- Se constituyen los Consejos Presidenciales del Poder Popular.
- Los consejos Comunales y Comunas se multiplican por el país como expresión de democracia auténtica, de base.

Condiciones de vida

- Sólo en socialismo cambian las condiciones de vida objetivas de la población.

- ★ Sólo la claridad conceptual del socialismo puede permitir que pese a la guerra económica sea el Pueblo el objeto central de la protección social. En el pasado, ante cada crisis o coyuntura se protegían los intereses de la oligarquía (liberación de precios y congelación de salarios como rezan los acuerdos del Fondo Monetario Internacional de la década del noventa)

Protección al Pueblo

Alimentos

- El Estado venezolano ha invertido sumas sin precedentes para garantizar la alimentación del Venezolano (aún cuando alimenta tres economías).
- En plena guerra económica los consumos se han incrementado, y los gramos diarios de consumo han subido en la última década incluido el año 2014.

Pensiones

- Se mantiene e incrementa el número de pensionados del país.
- Se incrementa el monto y alcances sociales a los pensionados.

Salud

- La cobertura del servicio de salud se universaliza.
- Es asumida la salud como un derecho social.

Vivienda

- Se multiplica por 5 el número de viviendas que se hacen por año.
- El 38% del total de las casas existentes en Venezuela son de los últimos quince años, mejorando sus materiales por estratificación urbana.
- Se asume la vivienda como necesidad y no mercancía.

Ingresos

- En los quince años de Revolución, el salario ha estado por encima de la inflación. (en paro, crisis del capitalismo y guerra económica incluida).
- Se incorpora el concepto de ingreso social.
- El ingreso familiar rebasa los 13 mil Bs. para el año 2014, considerando incluso que el número de habitantes por familia disminuye otorgando más ingreso per cápita.

FORTALEZAS DEL MODELO

Producto Interno Bruto

- ★ Entre el año 1999 y el año 2013, el Producto Interno Bruto total creció **57%**; mientras que el manufacturero creció **29,9%**. El Producto Interno Bruto manufacturero mantiene un crecimiento promedio de cerca de **3%** anual. Es de destacar que desde el 2003 al 2013, el crecimiento en la manufactura fue de **47,28%**.
- ★ Entre 1999 y el 2013, la Demanda Global creció **118%**; mientras que el Producto Interno Bruto creció menos de la mitad, con un **57%**; aún cuando las políticas de redistribución del ingreso que aplicó el Gobierno Bolivariano aumentaron la demanda. El modelo productivo heredado de la IV República demostró su incapacidad de responder a las necesidades del Pueblo.

Producto Interno Bruto a Precios Constantes 1999-2013

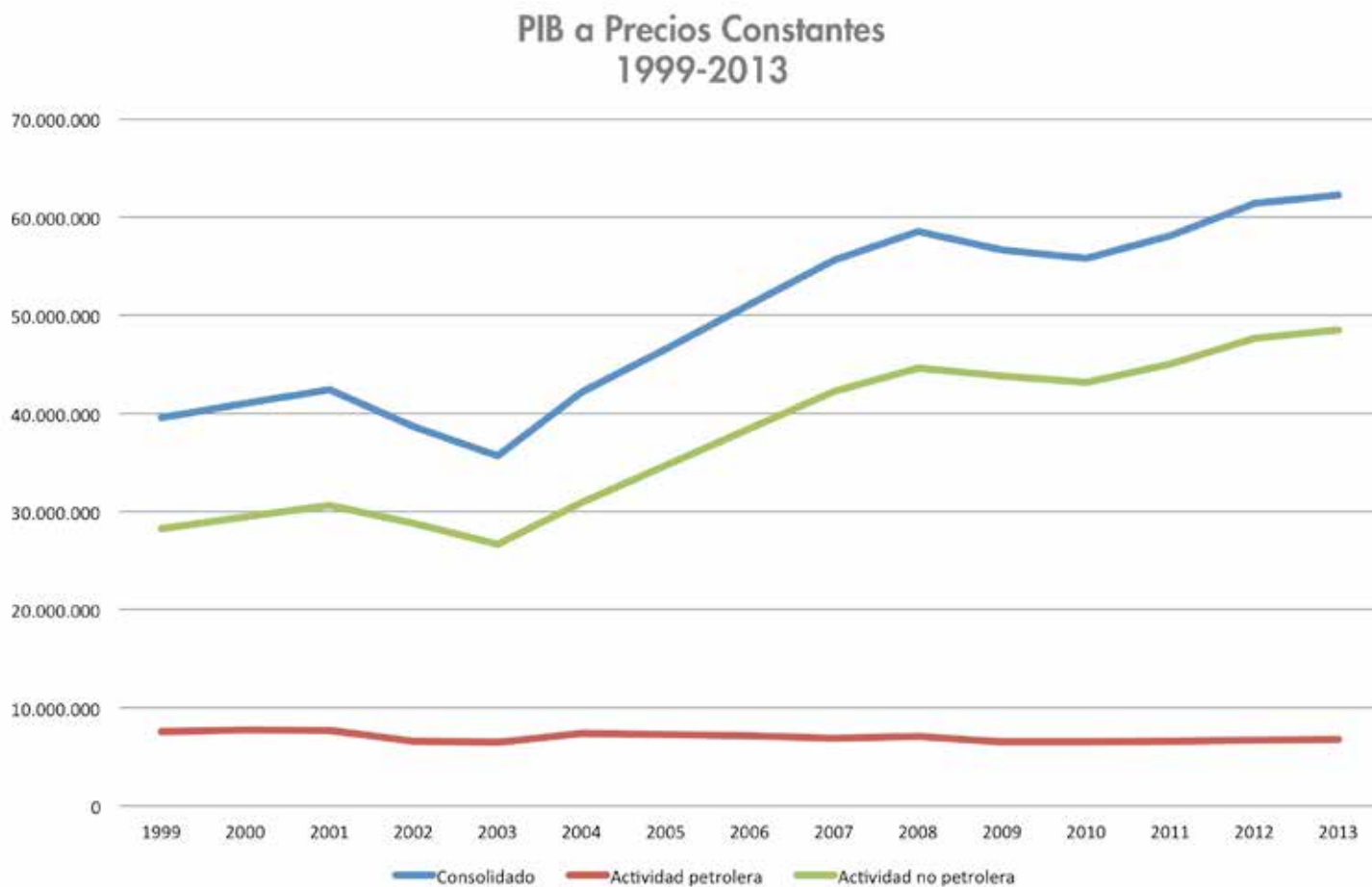

Fuente: Banco Central de Venezuela (BCV)

Demanda Global Interna Vs. Producto Interno Bruto 1999-2013

Demanda Global Interna Vs. PIB
1999-2013

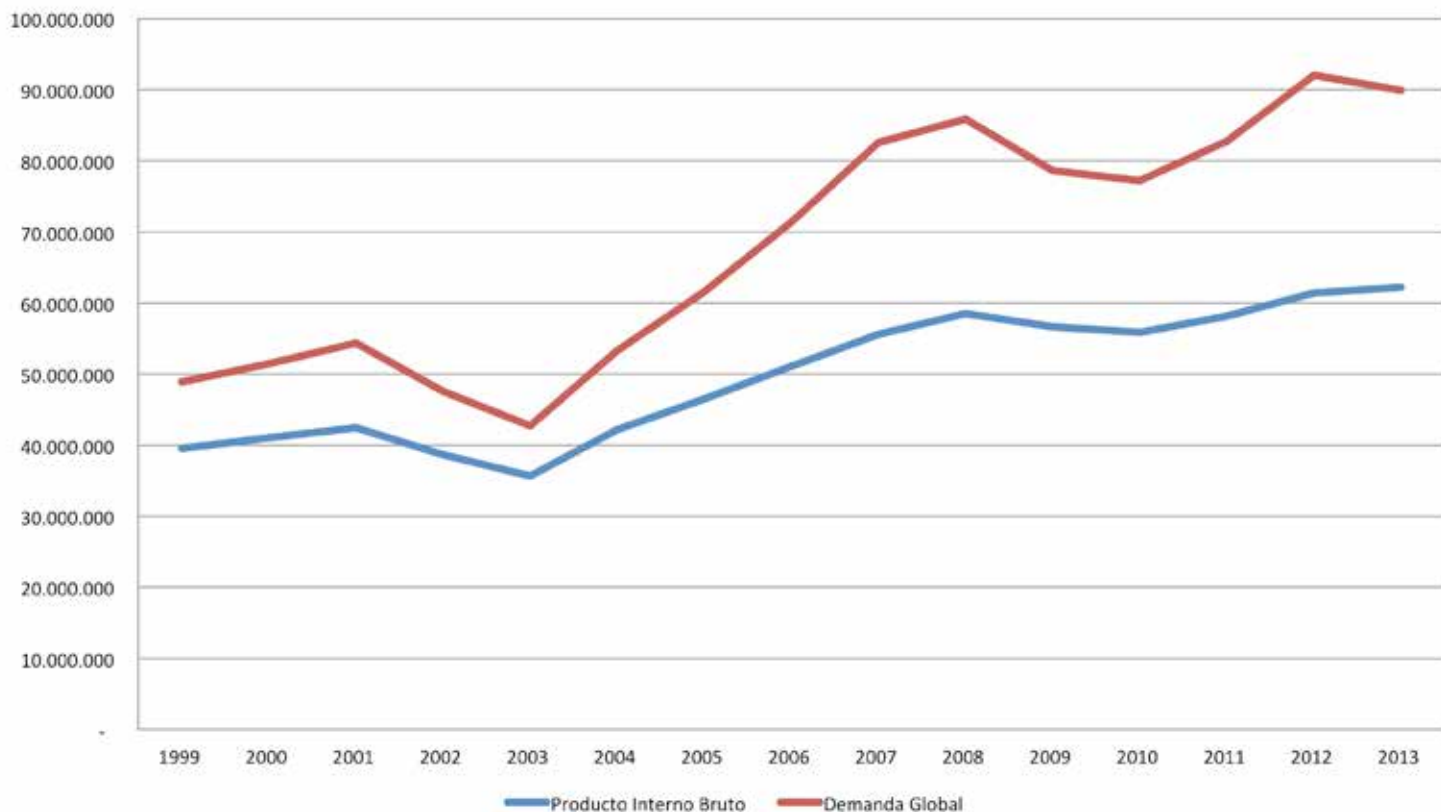

Fuente: Banco Central de Venezuela (BCV)



Gobierno Bolivariano
de Venezuela

Ministerio del Poder Popular
de Planificación



CONSUMO: PRINCIPALES RUBROS | DEMOCRATIZACIÓN DEL CONSUMO

Gasto Total de los Hogares y Transferencias del Gobierno a los Hogares 1984-2013

Gasto Total de los Hogares y Transferencias del Gobierno a los Hogares 1984-2013
Expresado en Millones de Bolívares a Precios Constantes

El consumo de los hogares se ha duplicado en los primeros 15 años de la Revolución

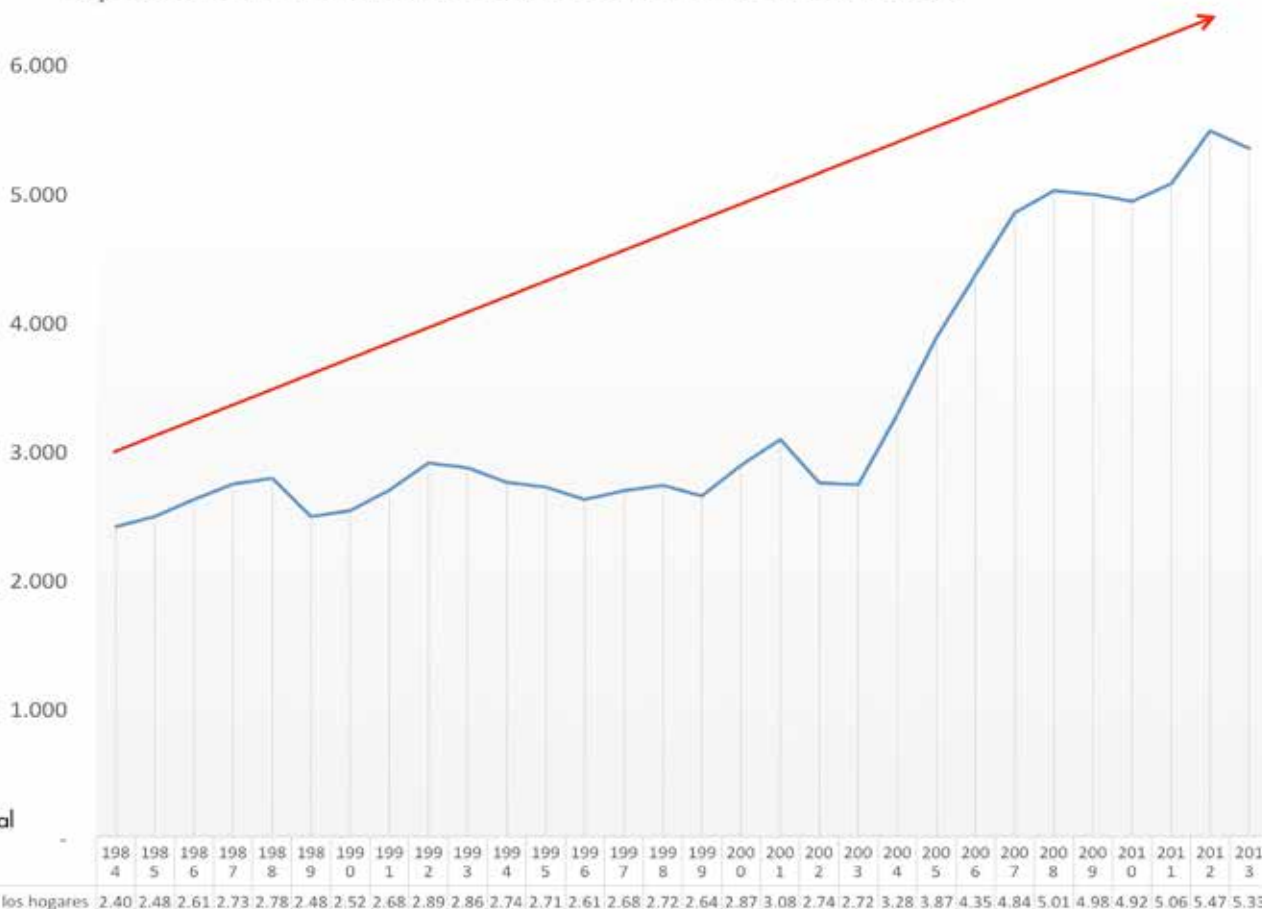

Fuente:
Procesado a partir de datos del Banco Central de Venezuela (BCV)

Total de Oferta Nacional Vs Demanda Global e Importaciones

Total de Oferta Nacional Vs Demanda Global e Importaciones
Expresado en Millones de Bolívares de 1997

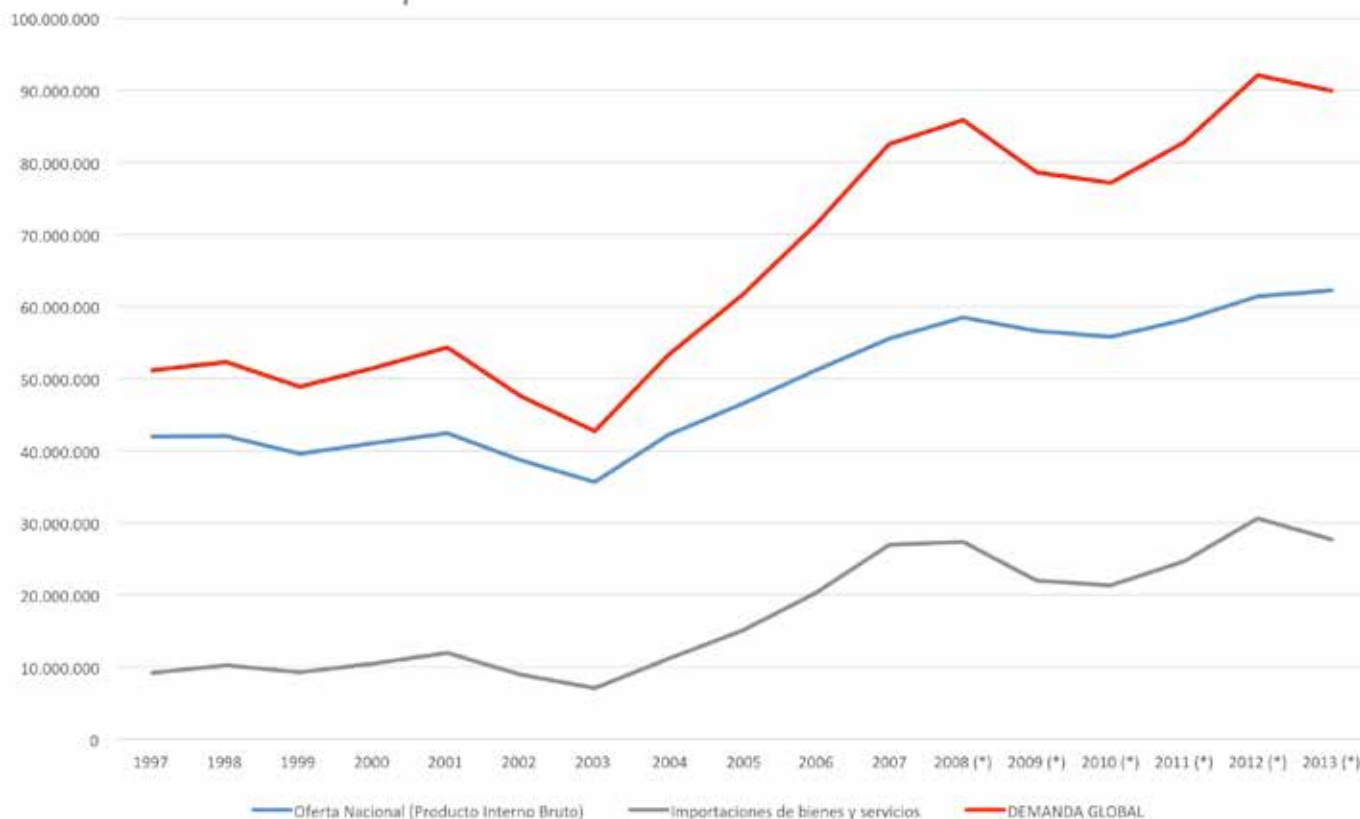

Fuente: Banco Central de Venezuela (BCV)

Consumo final de los hogares a precios constantes de 1997. Miles de Bs.

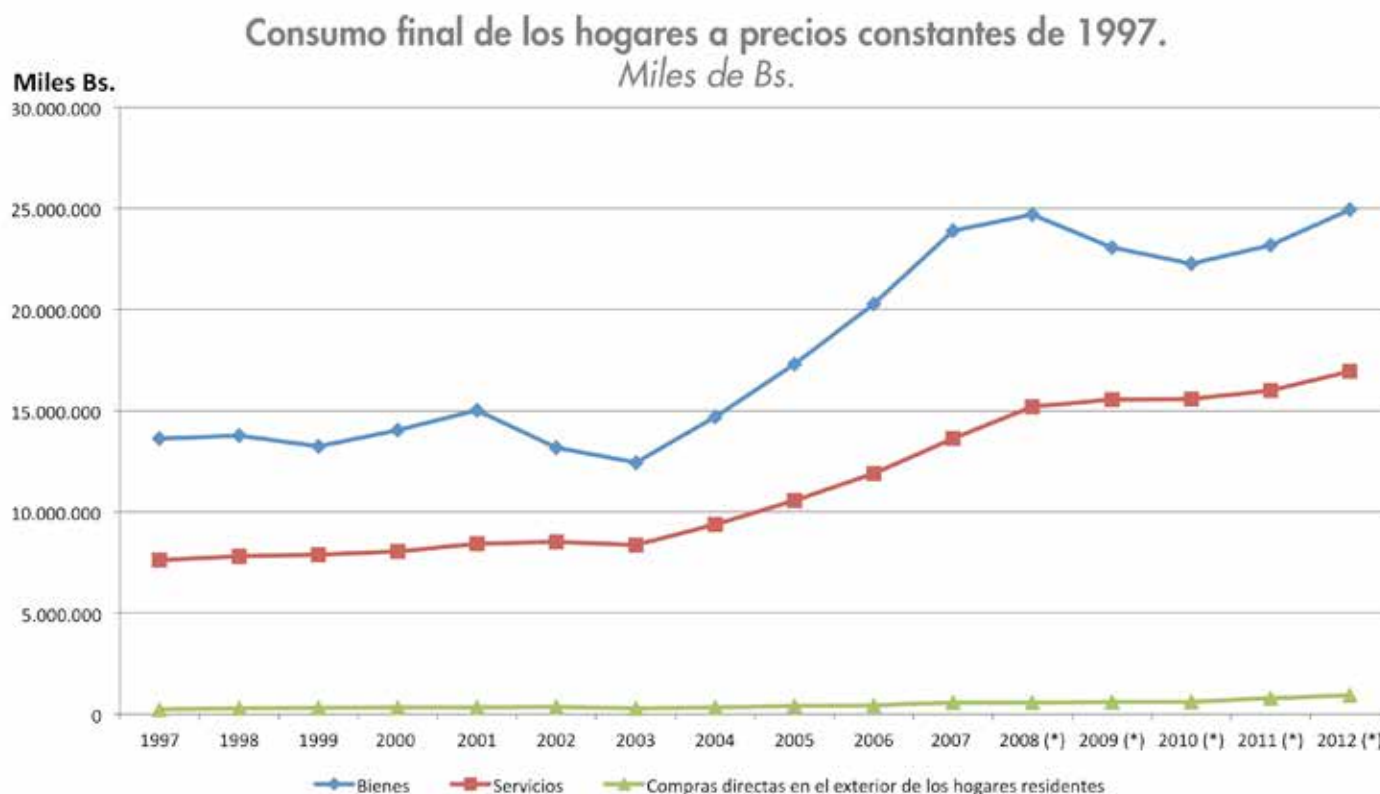

Fuente: Banco Central de Venezuela (BCV). (*) Cifras provisionales.

El valor del consumo de los hogares durante el periodo 1997-2012, muestra el dominio del consumo de bienes por encima del consumo de servicios, mientras que el consumo en compras directas en el exterior por parte de las familias mantiene un comportamiento creciente pero pequeño en comparación con el total de consumo en el mercado interno.

FUERZA DE TRABAJO

Entre finales del año 1999 y finales del año 2014:

- ★ El crecimiento de la ocupación permitió absorber el aumento de la fuerza de trabajo, lo que se tradujo en la generación de **4.626.867** de empleos, y una disminución del desempleo en **266.868** personas.
- ★ Por su parte, el sector formal de la economía, se expandió en **4.154.462** ocupados, lo que significó un aumento de **15 puntos** porcentuales.
- ★ Los trabajadores por cuenta propia, que estaban excluidos del derecho al ingreso por concepto de pensiones, que alcanzan, a diciembre de 2014, a **4.110.942** personas (**30,2 %** de la ocupación), tienen derecho a las mismas, porque se modificó la Ley del Seguro Social.

Tasa de desocupación, diciembre 1999-diciembre 2014

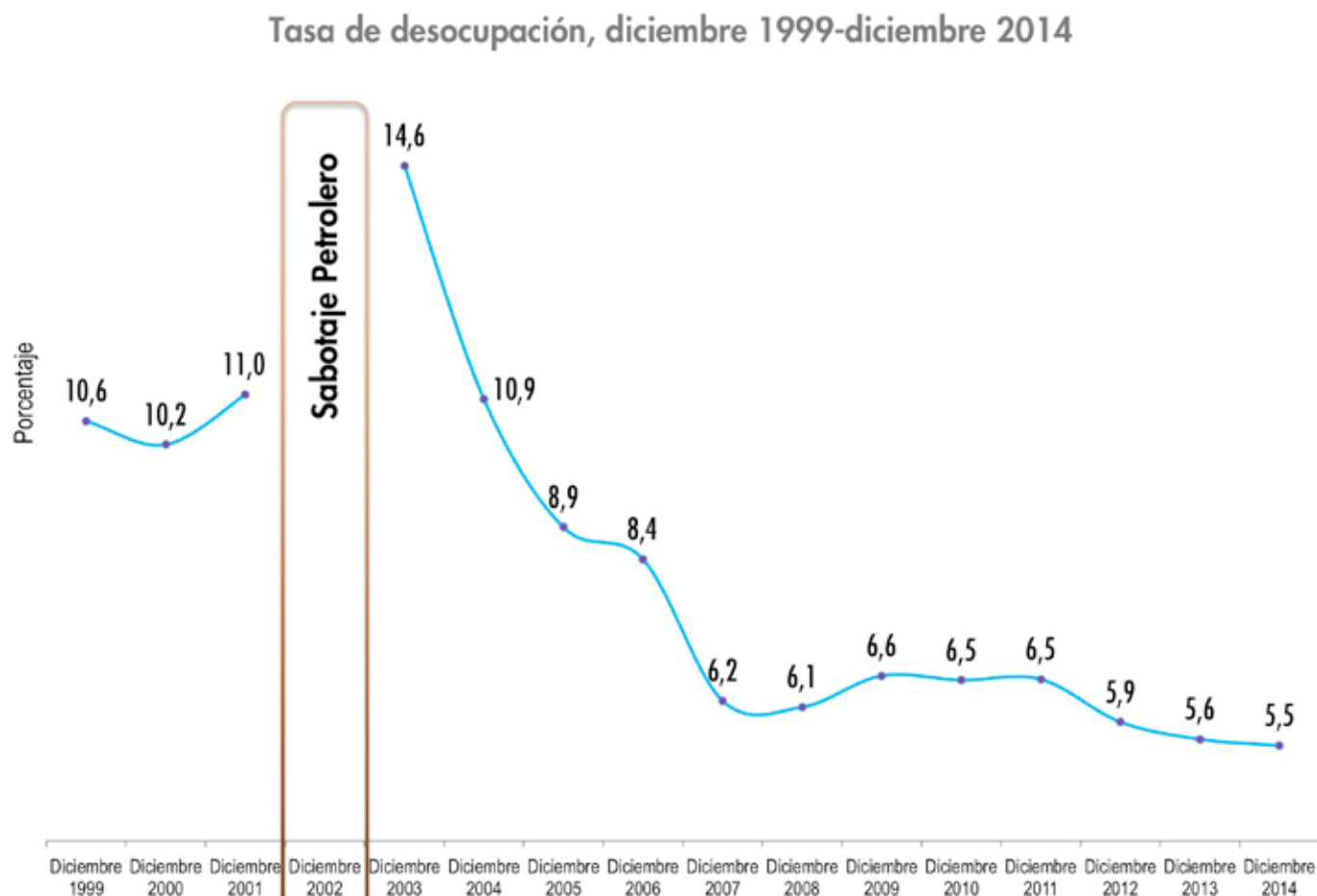

Fuente: - Encuesta de Hogares por Muestreo - Instituto Nacional de Estadística, INE

Ocupados en el sector formal e informal, diciembre 1999-diciembre 2014

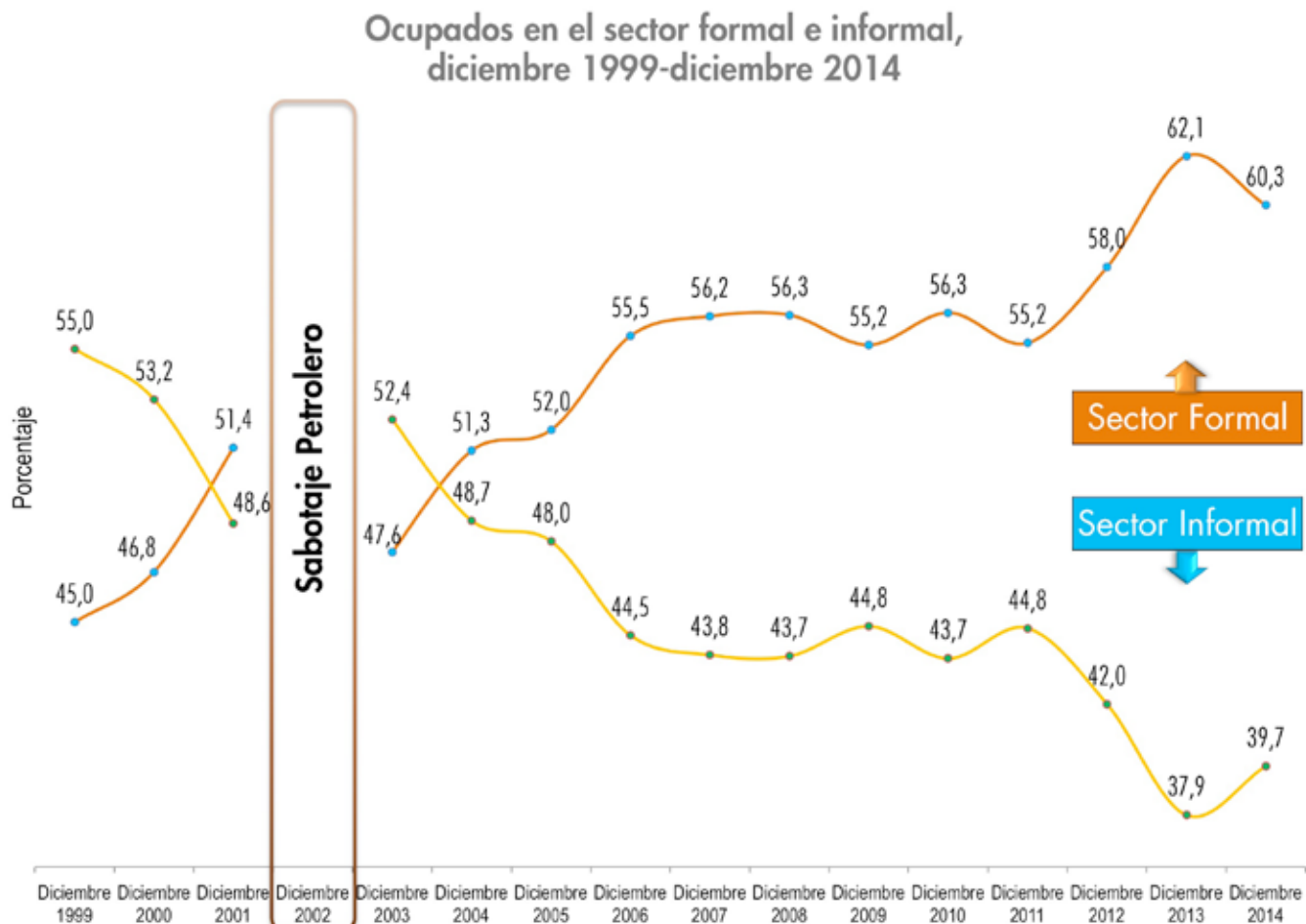

Fuente: - Encuesta de Hogares por Muestreo - Instituto Nacional de Estadística, INE

Tasa de desocupación juvenil de 15 a 24 años, diciembre 1999-diciembre 2014

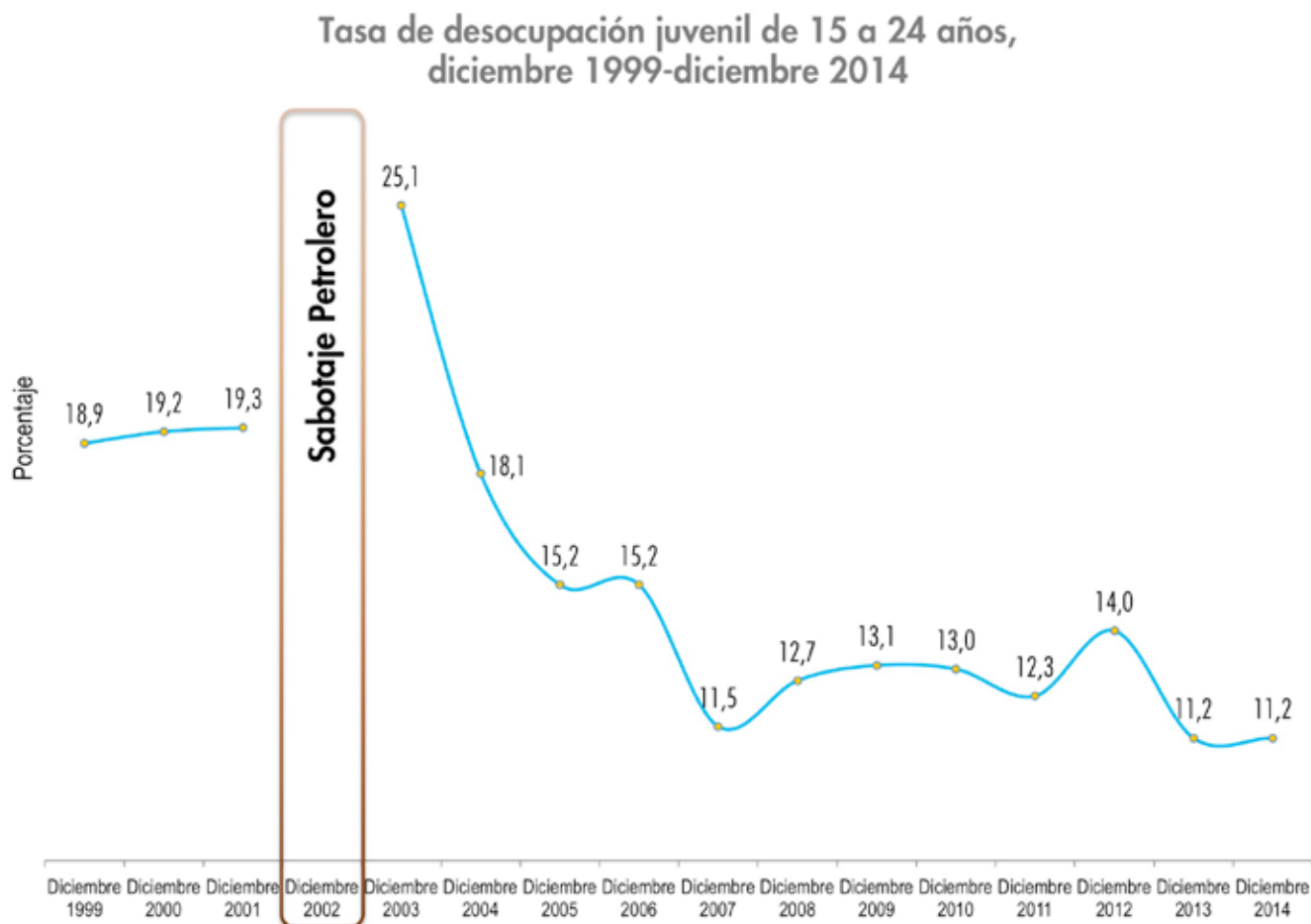

Fuente: - Encuesta de Hogares por Muestreo - Instituto Nacional de Estadística, INE

Coeficiente Gini, 1998-2014

Coeficiente Gini, 1998-2014

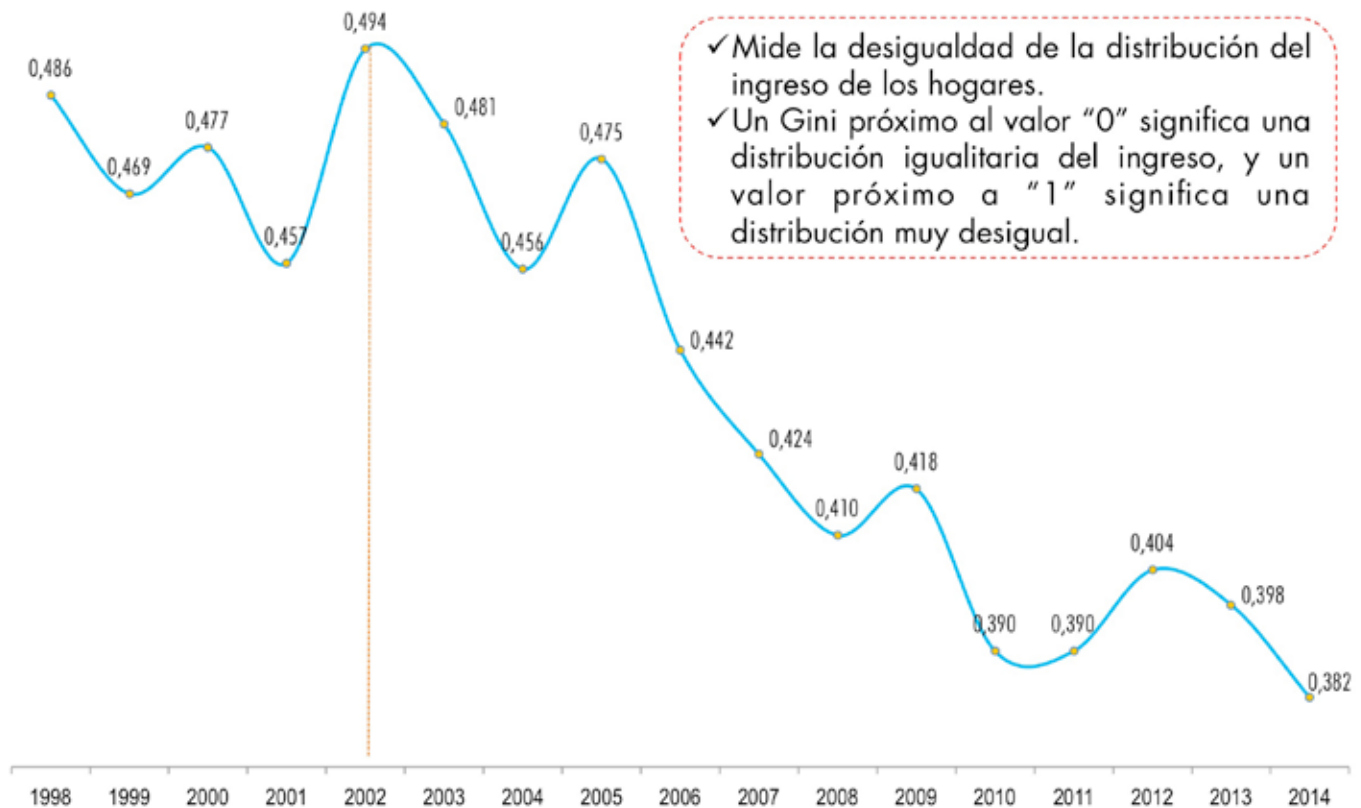

Nota: Se refiere a los 1eros semestres de cada año **Fuente:** - Encuesta de Hogares por Muestreo - Instituto Nacional de Estadística, INE

EQUIDAD

Condiciones de Vida

- ★ El **10%** más pobre incrementó su tasa de asistencia a educación inicial, al pasar de **38,8%** en 1998 a **65,6%** para el 2014.
- ★ El 10% más pobre incrementó su tasa de asistencia escolar a la educación primaria, al pasar de **93,6%** en 1998 a **97,3%** para el 2014.
- ★ Los años de escolaridad promedio de la personas de 25 años y más en los hogares más pobres, aumentó de **5,2** años escolaridad en 1998 a **7,3** años de escolaridad para el 2014.
- ★ El **10%** más pobre incrementó su tasa de ocupación al pasar de **68,5%** en 1998 a **74,6%** en el 2014.

Tasa de asistencia escolar en educación inicial correspondiente al 10% de la población más pobre, 1998-2014

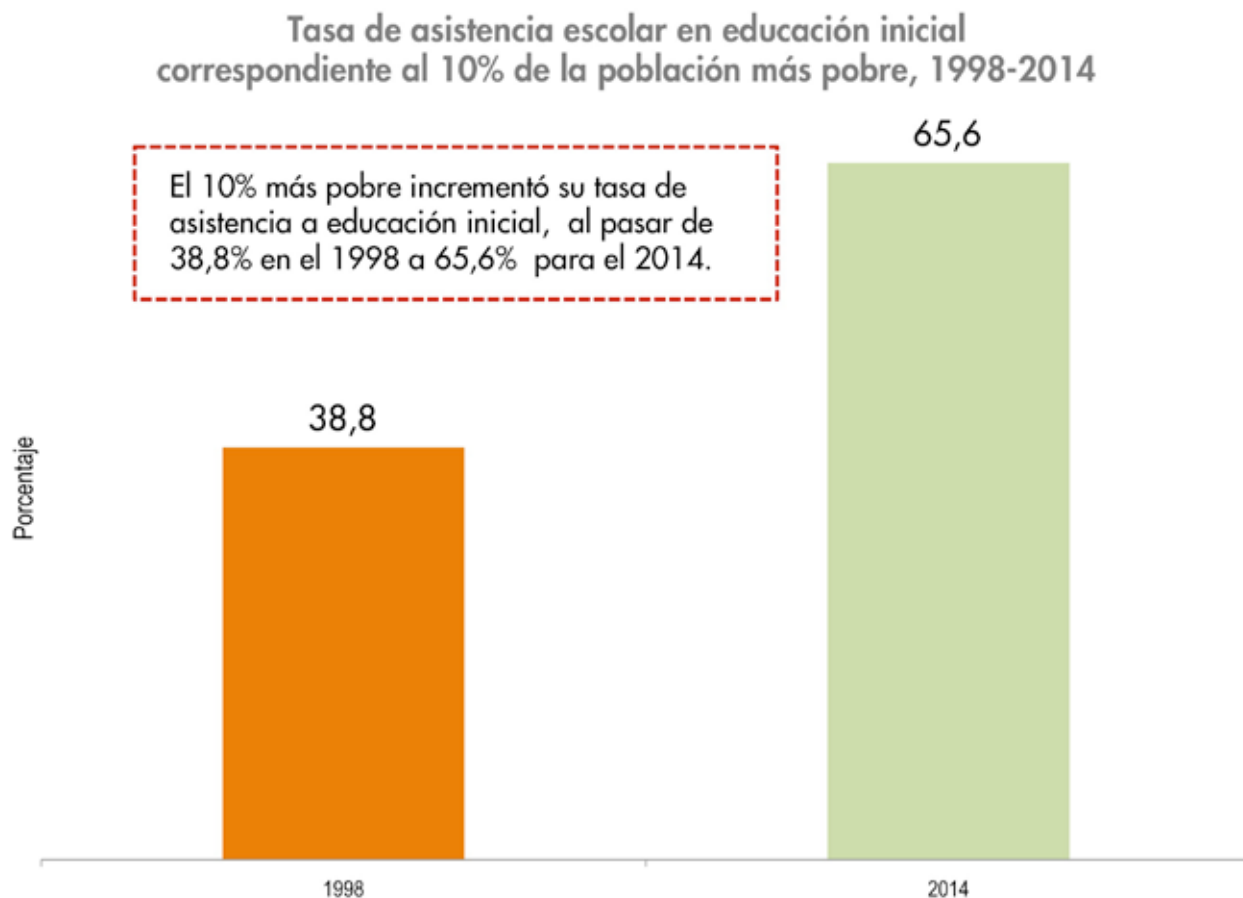

Fuente: - Instituto Nacional de Estadística (INE)

Tasa de asistencia escolar en educación primaria correspondiente al 10% de la población más pobre, 1998-2014

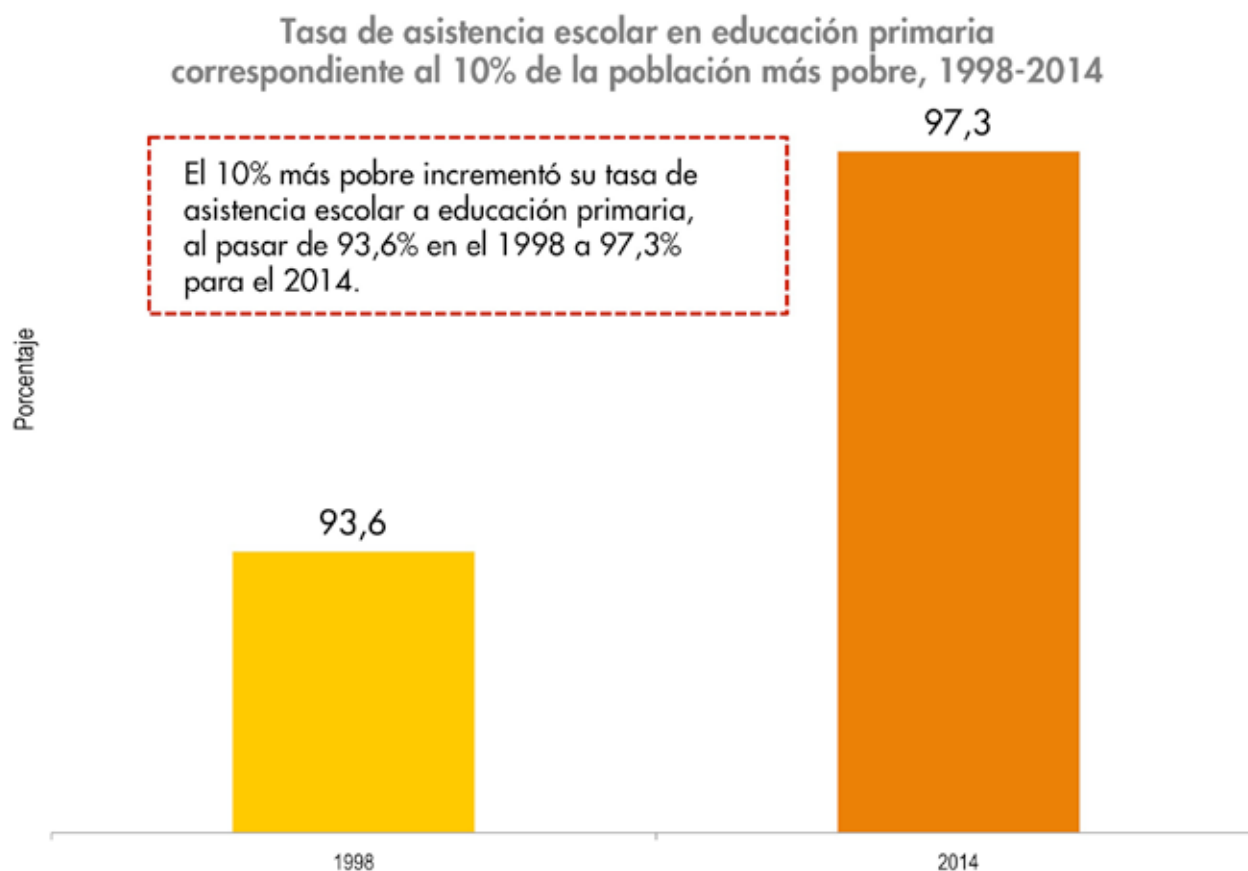

Fuente: - Instituto Nacional de Estadística (INE)

Personas de 25 años y más de escolaridad promedio en hogares pobres, 1998-2014



Fuente: - Instituto Nacional de Estadística (INE)

Tasa de ocupación correspondiente al 10% de la población más pobre, 1998-2014

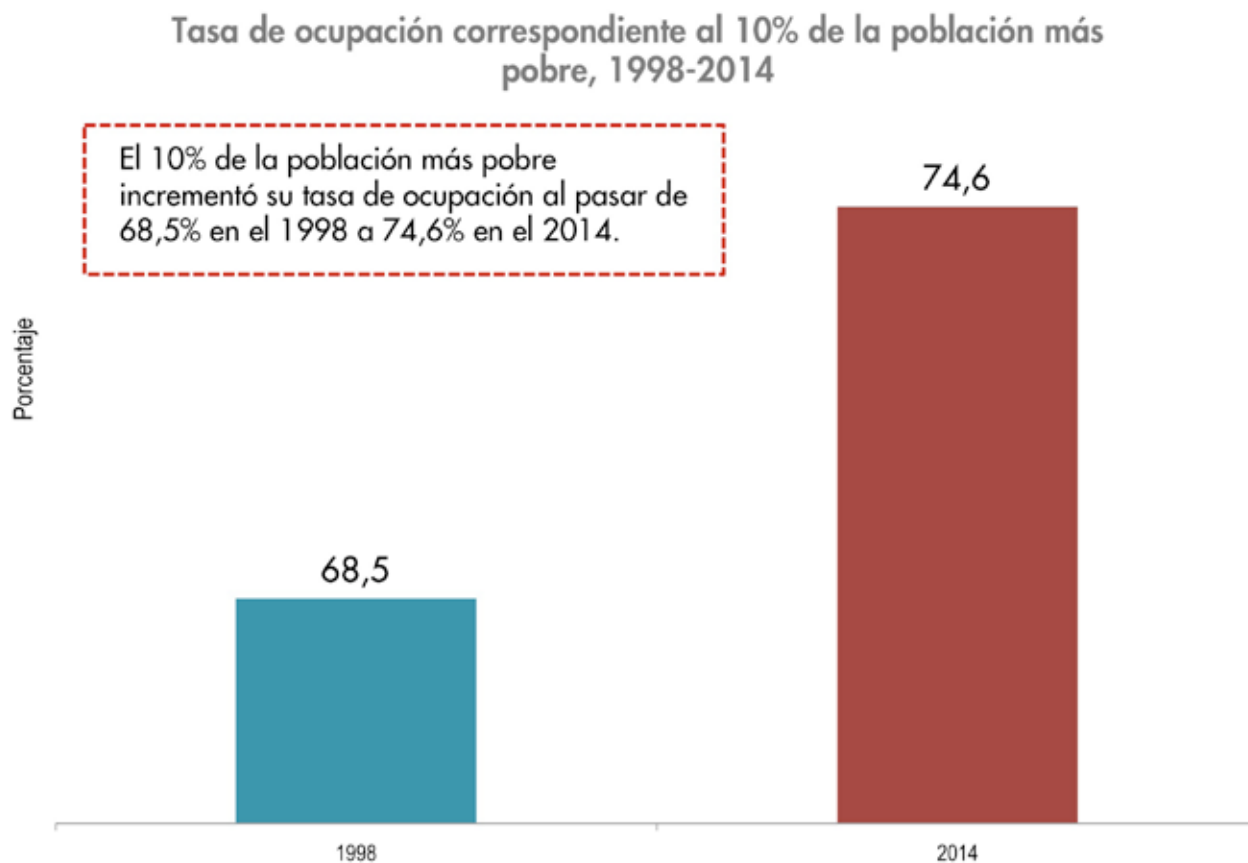

Fuente: - Instituto Nacional de Estadística (INE)

EQUIDAD

Distribución del Ingreso

- ★ Entre 1998 y 2014 la participación del **20%** de hogares más ricos en el ingreso total, se redujo **9,4** puntos (**-17,6%**).
- ★ En 1998, la razón entre el porcentaje de ingresos del **20%** más rico y el **20%** más pobre era de 13 veces, en tanto que en 2014, ese indicador se ubicó en **7,3** veces.
- ★ Por lo tanto, la brecha de ingresos entre el **20%** más rico y más pobre se redujo **5,7** veces.

Concentración del ingreso de los hogares por tramo de distribución, 1998-2014

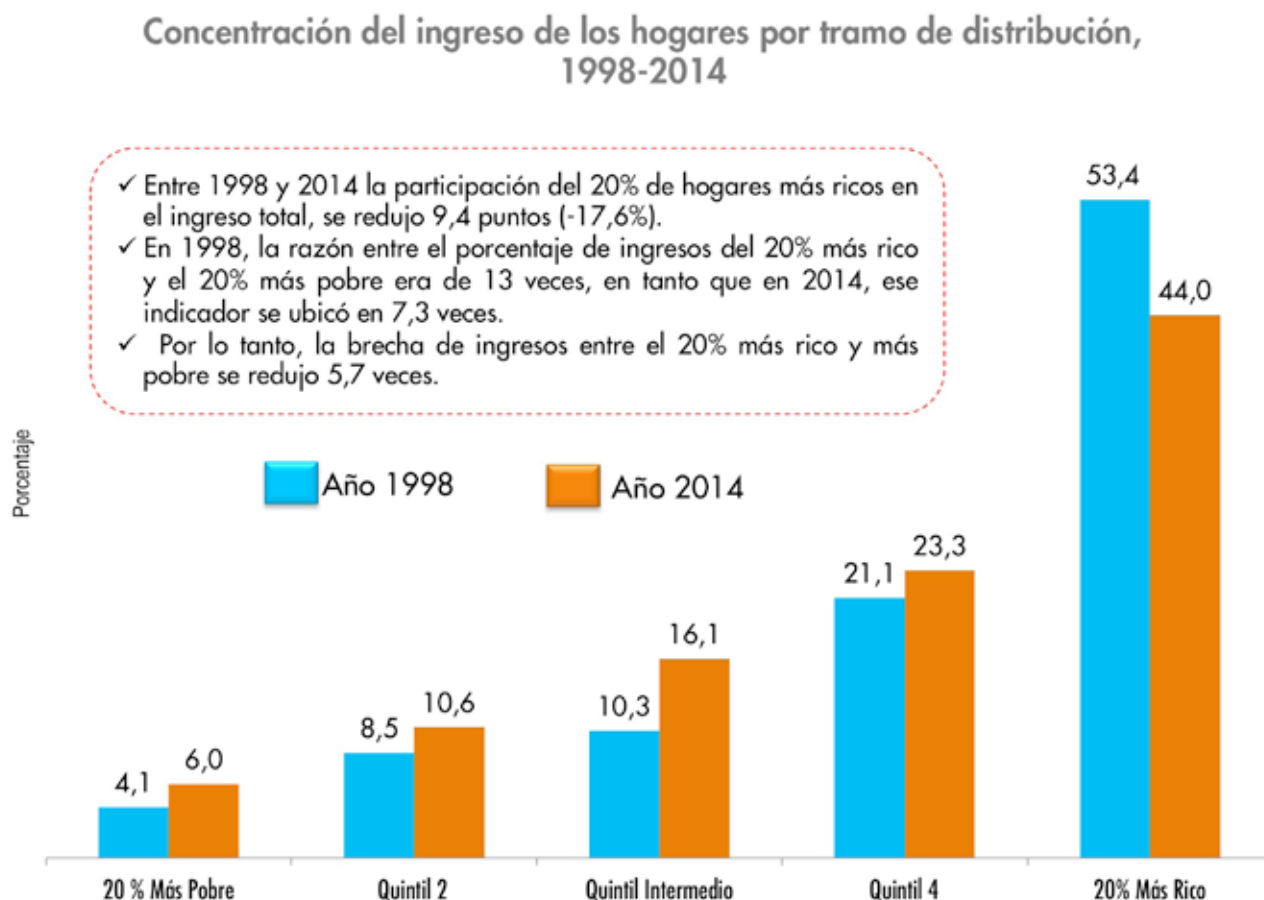

Nota: Se refiere a los 1eros semestre de cada año **Fuente:** Instituto Nacional de Estadística, INE

PROTECCIÓN DEL PUEBLO

Alimentación

- ★ El **95,4%** de los Venezolanos comen **3** y más veces al día.
- ★ Más de **4** millones de niños y niñas comen dos comidas y una merienda en las escuelas Bolivarianas.
- ★ **900** mil personas reciben una comida en **6000** casas de alimentación.
- ★ De acuerdo a la Encuesta Nacional de Consumo de Alimentos, los venezolanos están consumiendo en promedio **2.285 Kcal**.
- ★ En 2014 se ajustó el Ticket de alimentación a la Unidad Tributaria máxima, es decir de **0,50 U.T** a **0,75 U.T**, por día laboral.
- ★ De acuerdo a la Organización de las Naciones Unidas para la Alimentación y la Agricultura (FAO), en Venezuela **4.717.372** personas han dejado de padecer hambre.

Canasta Alimentaria Normativa e Ingreso Mínimo Legal, 1990-septiembre 2014

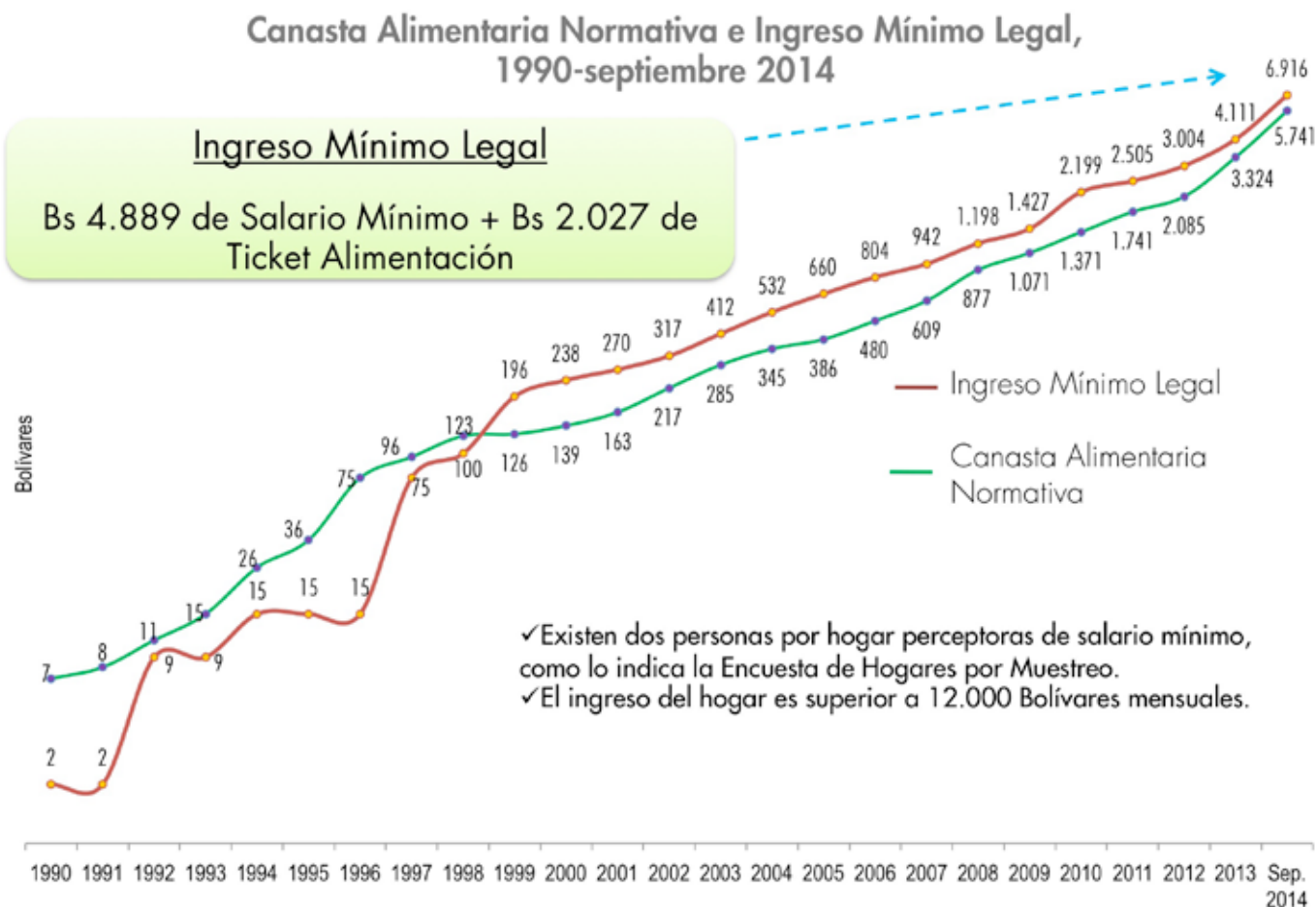

Nota: Para el año 2014, salario mínimo legal a partir del 1° de diciembre **Fuente:** Instituto Nacional de Estadística, INE

Índice de prevalencia de subnutrición (IPS), 1990-92/2011-13

Índice de prevalencia de subnutrición (IPS), 1990-92/2011-13

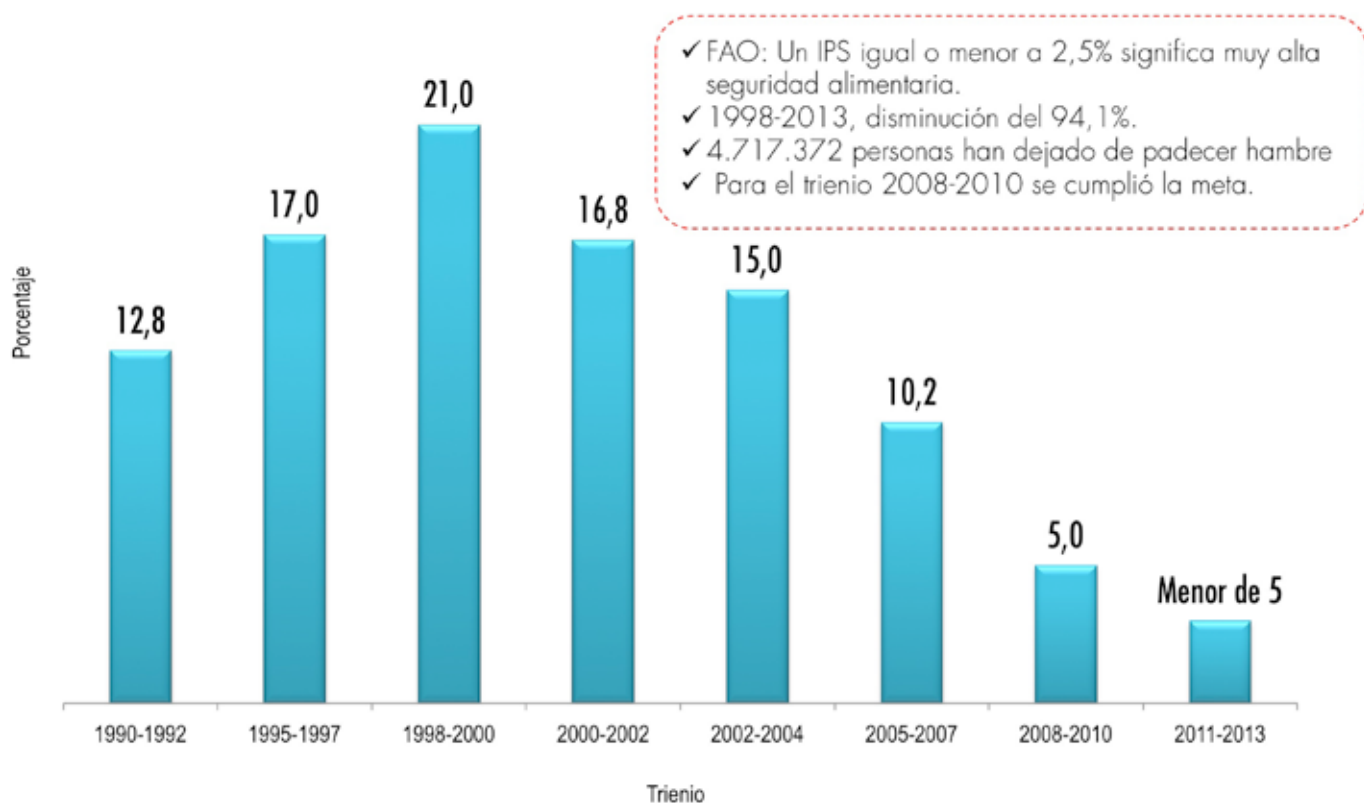

Fuente: - El Estado de la Inseguridad en el Mundo. Organización de las Naciones Unidas para la Alimentación y la Agricultura, FAO 1990-2013
- Instituto Nacional de Nutrición, INN

Desnutrición en menores de 5 años según corte internacional, 1990-2013

Desnutrición en menores de 5 años según corte internacional, 1990-2013

- ✓ Venezuela es el 4to. país con menor desnutrición infantil.
- ✓ En 23 años, disminución del 56,0%.
- ✓ En los años 80 se alcanzaron valores de 20% de desnutrición.
- ✓ Para el año 2008 se cumplió la meta.

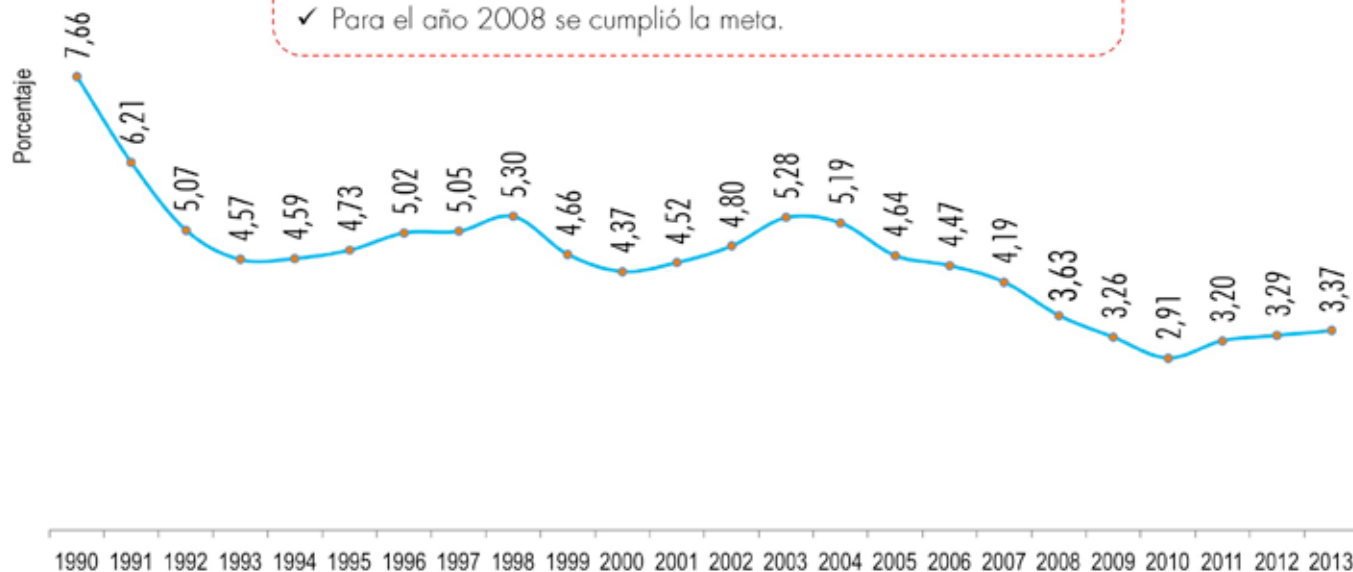

Nota: Información que corresponde a Organismos de Salud del MPPS. Valores de referencia OMS.

Fuente: - INN-SISVAN (2008-2013) comp. Clasificación Antropométrica Nutricional en el 1er Nivel de Atención en Salud.
- INN-SISVAN (1995-2007) Comp. Menores de 15 años.

Distribución del número de comidas por día, 2012-2013

Distribución del número de comidas por día, 2012-2013

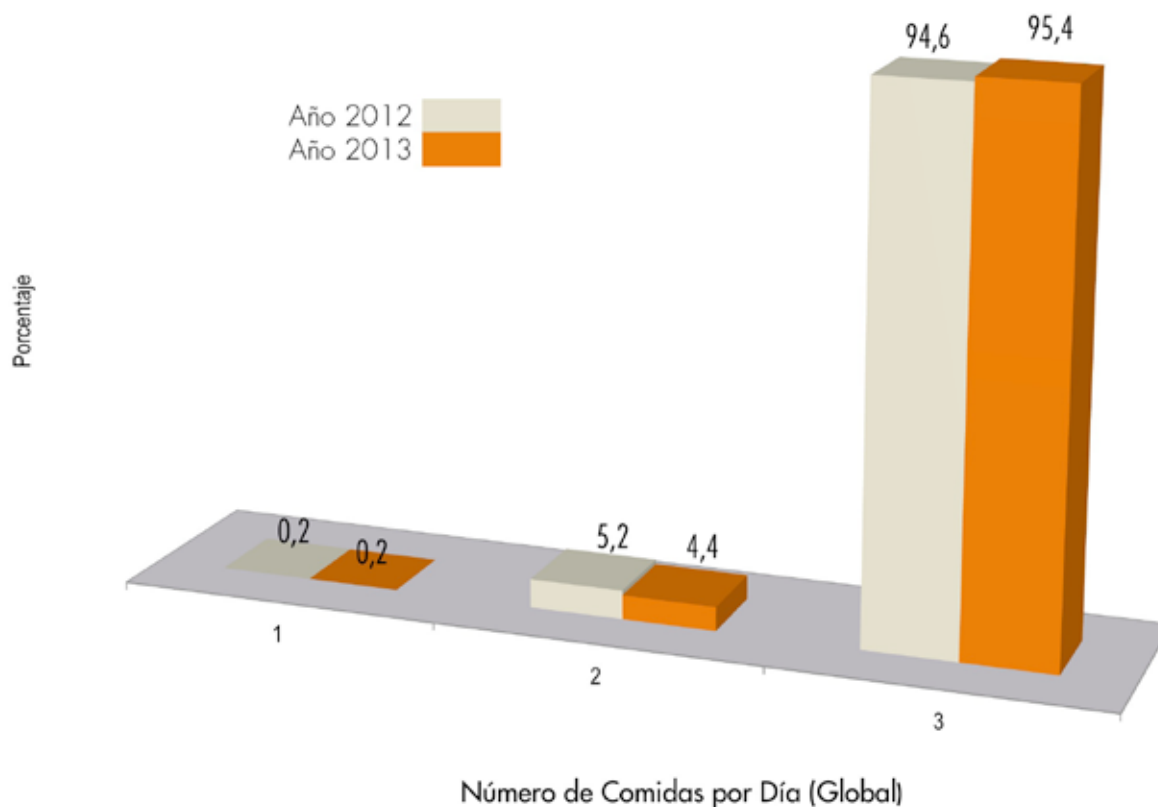

Fuente: Encuesta Nacional de Consumo de Alimentos, ENCA - Instituto Nacional de Estadística, INE

PROTECCIÓN DEL PUEBLO

Política Social entre 1998 y 2014

- ★ El porcentaje de hogares en pobreza extrema estructural era de **10,8%** para 1998, logrando reducirse a **5,4%** en 2014.
- ★ Venezuela pasó durante el Gobierno Bolivariano, de Desarrollo Humano Medio a Desarrollo Humano Alto (**0,76**).
- ★ La Esperanza de Vida al nacer pasó de **72** años en 1998 a **75** años en el 2014.
- ★ La distribución del ingreso mejoró al pasar de **0,486** en 1998 a **0,382**, reduciéndose los niveles de desigualdad y siendo el más bajo de América Latina.
- ★ Los años de escolaridad promedio de la población de **25** años y más, pasó de **7,35** años en 1998 a **9,57** años en el 2014.

Hogares en pobreza extrema pobres por Necesidades Básicas Insatisfechas, 1998-2014

Hogares en pobreza extrema pobres por Necesidades Básicas Insatisfechas, 1998-2014

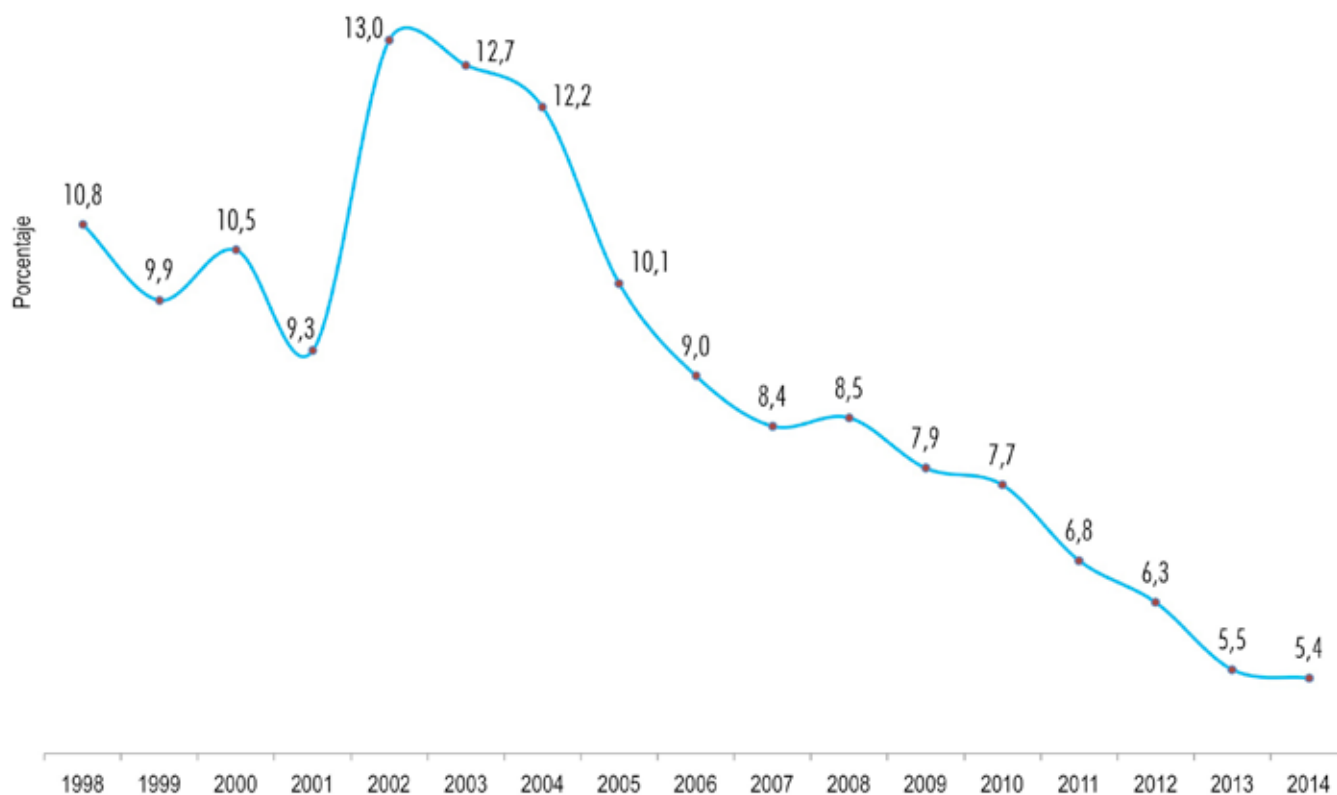

Nota: 1eros semestres de cada año **Fuente:** - Encuesta de Hogares por Muestreo - Instituto Nacional de Estadística, INE

Índice de Desarrollo Humano, 1980-2013

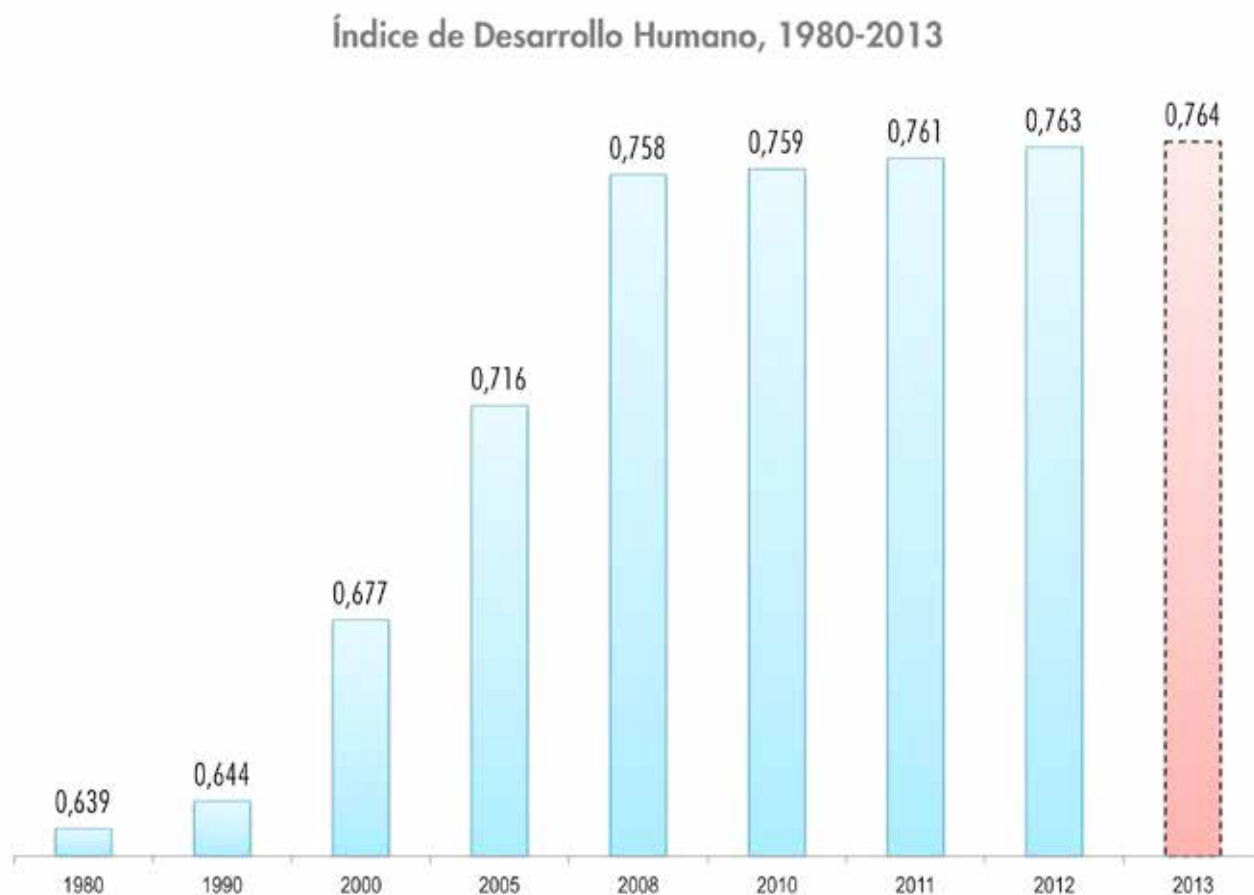

Fuente: - Programa de las Naciones Unidas para el Desarrollo, PNUD - Informe Sobre Desarrollo Humano, 2014

Evolución del Índice de Desarrollo Humano, 1980-2013

Evolución del Índice de Desarrollo Humano, 1980-2013



Los valores del IDH están comprendidos en una escala entre 0 y 1, y se obtienen como promedio geométrico de los tres (3) componentes (Salud, Educación e Ingresos)

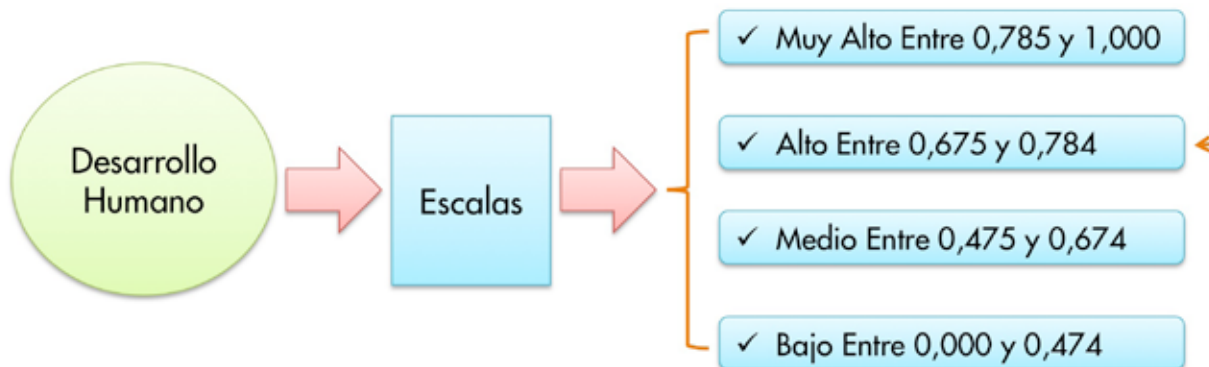

Fuente: - Programa de las Naciones Unidas para el Desarrollo, PNUD - Informe Sobre Desarrollo Humano, 2014

Esperanza de vida al nacer, 1998-2014

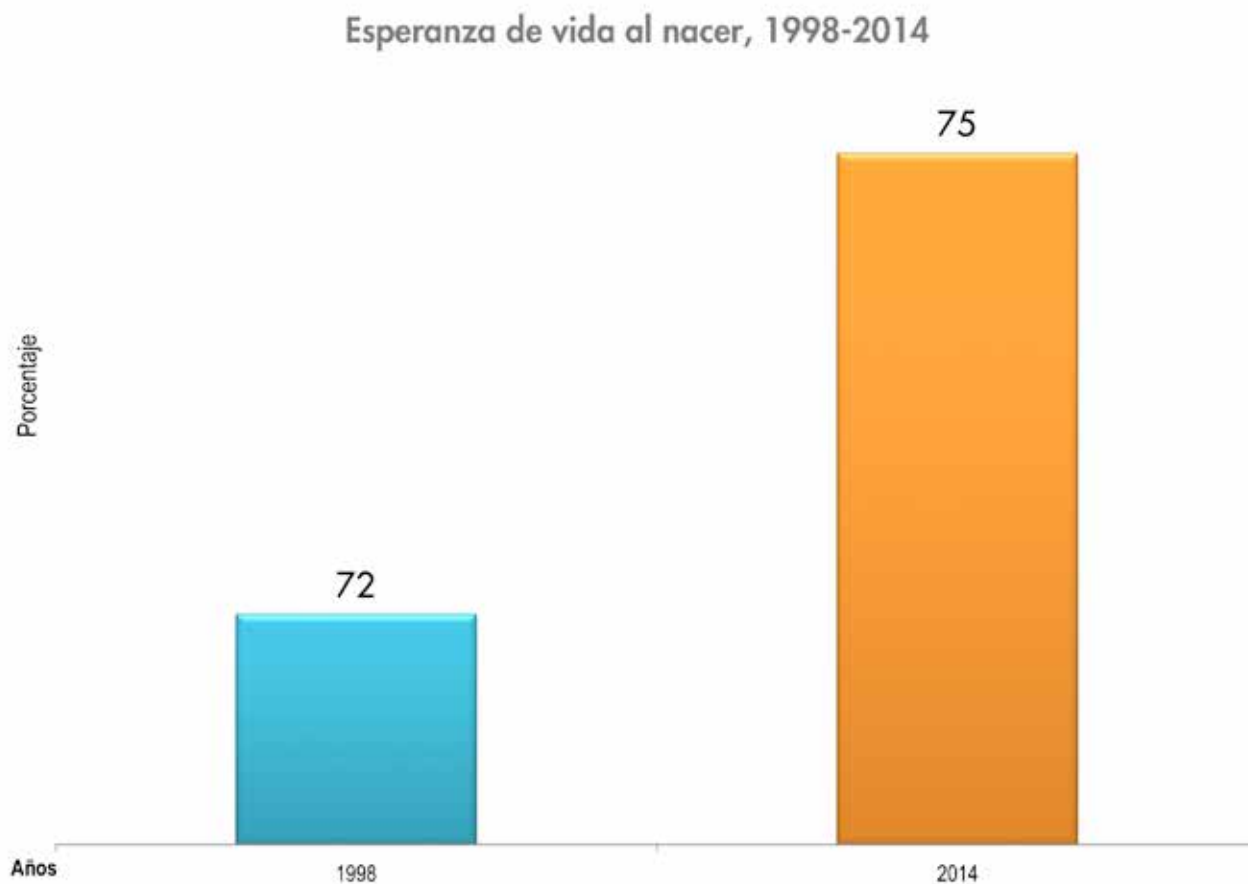

Fuente: - Encuesta de Hogares por Muestreo - Instituto Nacional de Estadística, INE

Años de escolaridad promedio de la población de 25 años y más, 1998-2014

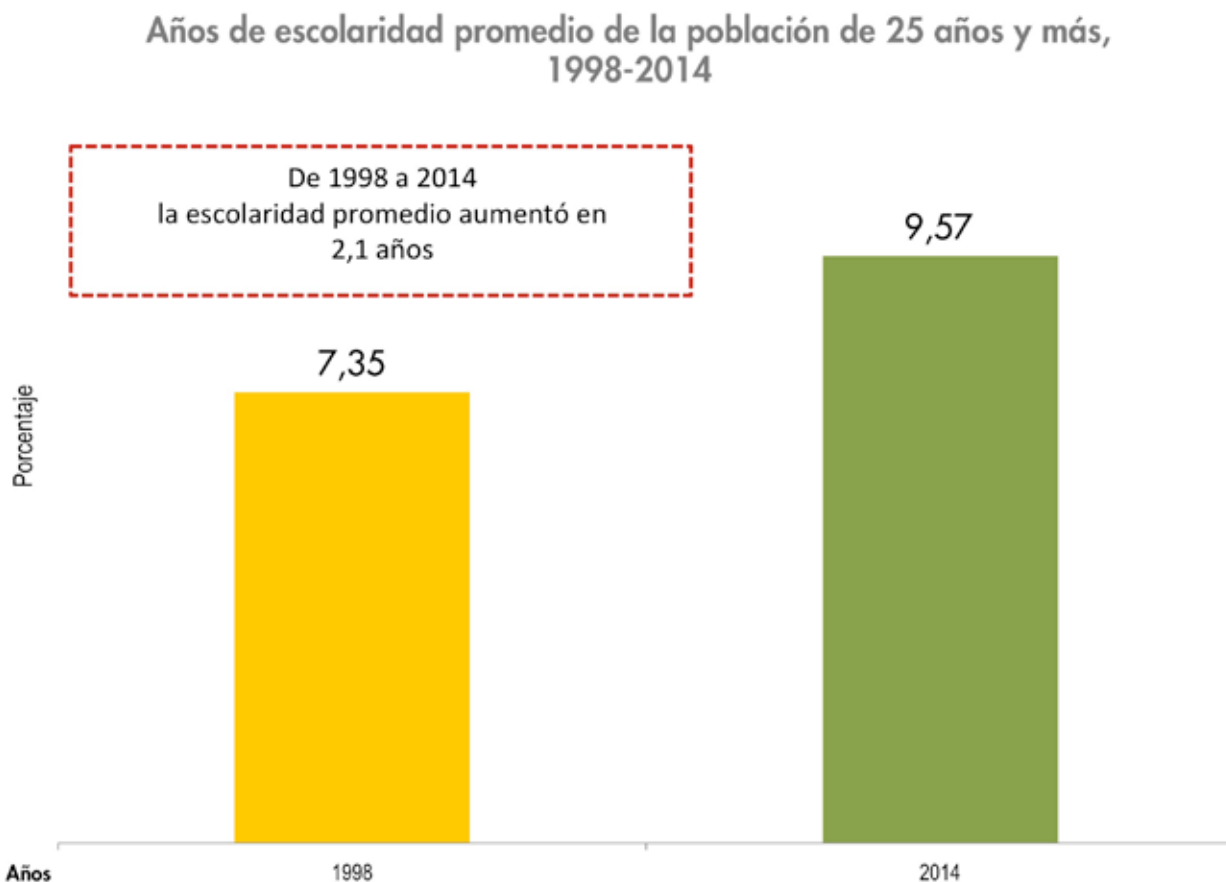

Fuente: Instituto Nacional de Estadística, INE

EDUCACIÓN

Al comparar el año 1998 y el año 2014, la cobertura de la política educativa presentó los siguientes resultados:

- ★ Aumento de la Matrícula de Educación Inicial de 43% (737.967 personas) al 77% (1.605.391 personas)
- ★ Aumento de la Matrícula de Educación Primaria de 86% (3.261.343) a 93% (3.473.886).
- ★ Aumento de la Matrícula de Educación Media de 48% (400.794) a 76% (1.620.583).
- ★ La cobertura en Educación Universitaria, se incrementó de 862.862 estudiantes (año 2000), 2.629.312 estudiantes (2013)
- ★ La asistencia escolar de las personas entre los 3 y 16 años, pasó en 1997/1998 de 84,4% a 91.3% para 2013/2014.

Indicadores educativos, 1999/00-2012/13

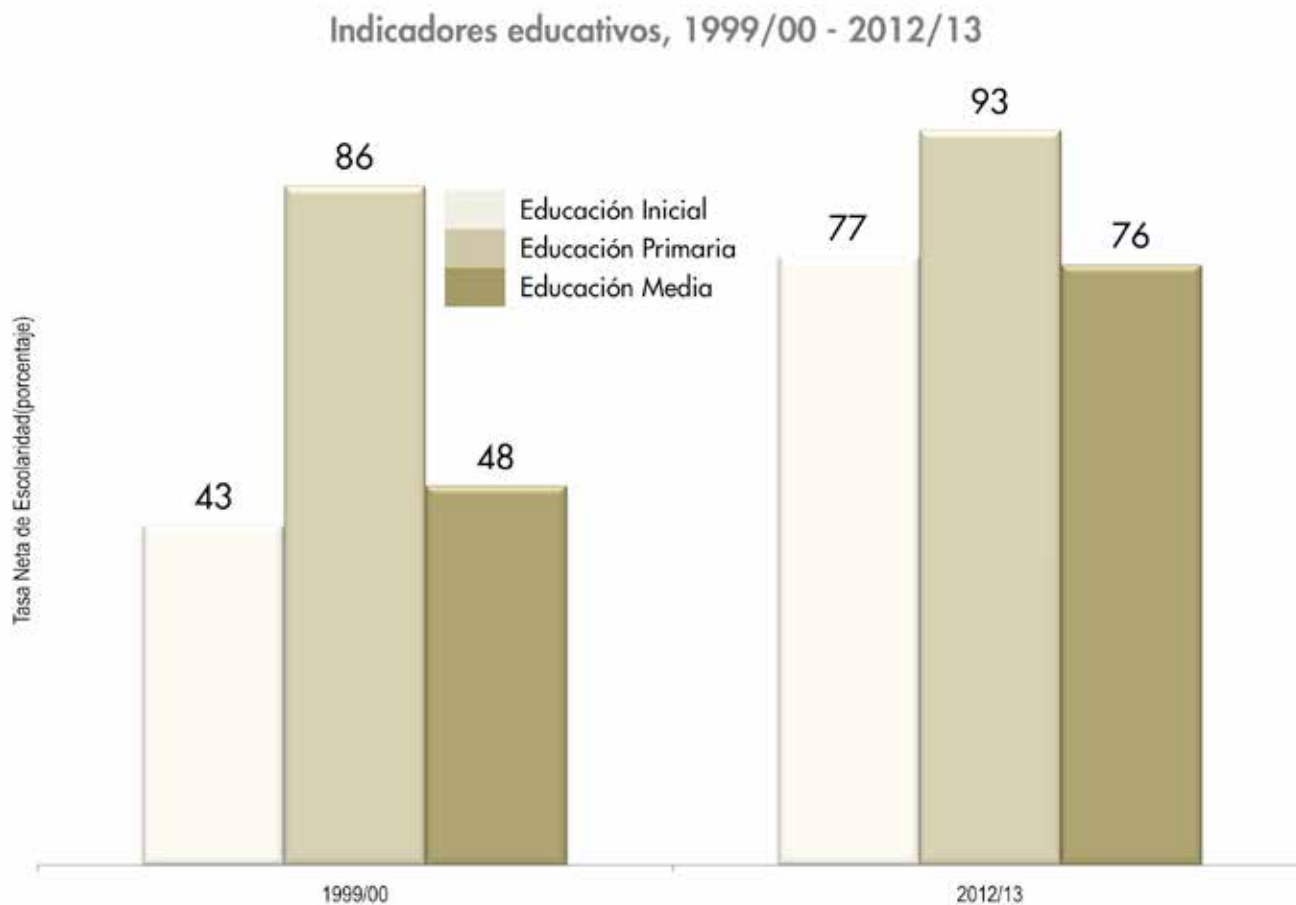

Fuente: Ministerio del Poder Popular para la Educación

Matrícula en educación universitaria, 2000-2014

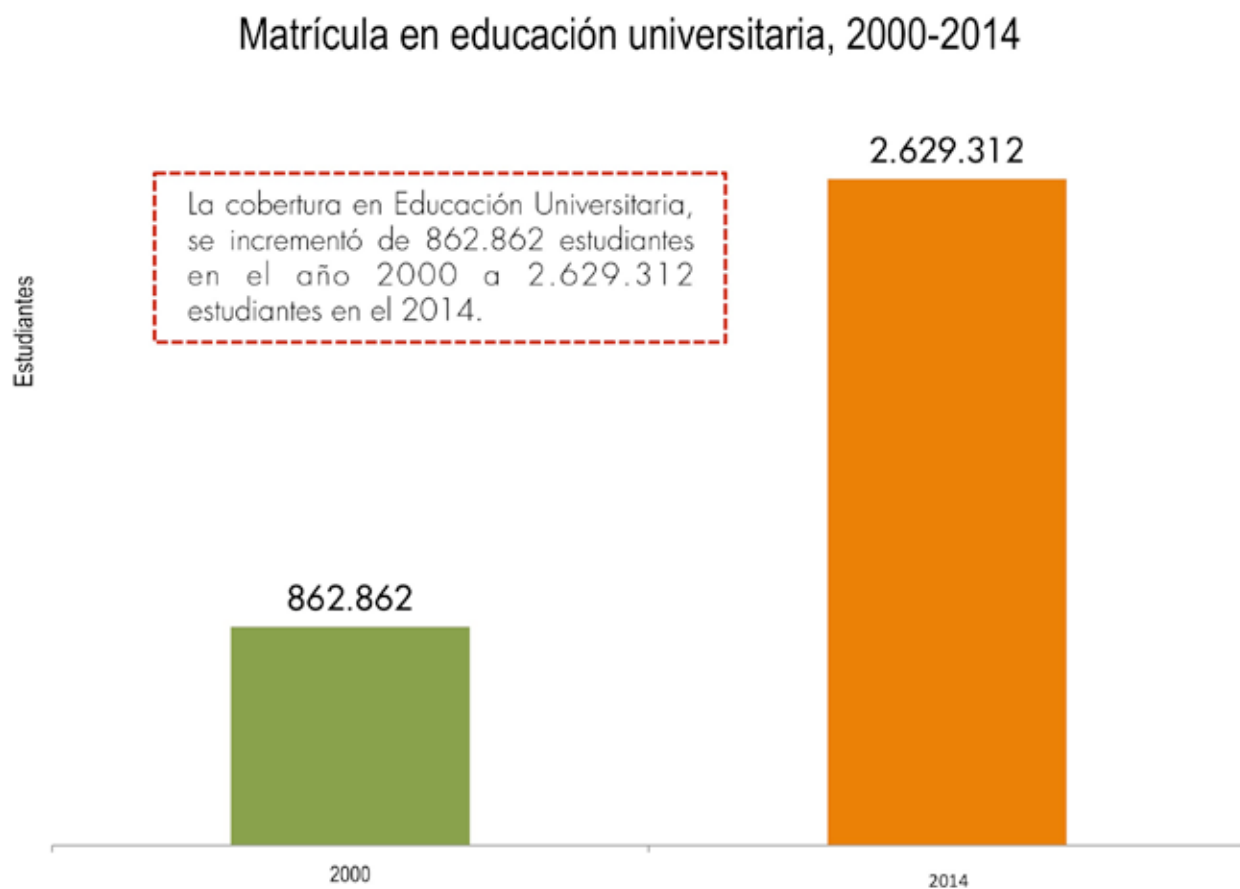

Fuente: Ministerio del Poder Popular para la Educación Universitaria, Ciencia y Tecnología.

Tasa de inasistencia escolar de 3 a 16 años, 1990/91-2013/14

Tasa de inasistencia escolar de 3 a 16 años, 1990/91-2013/14

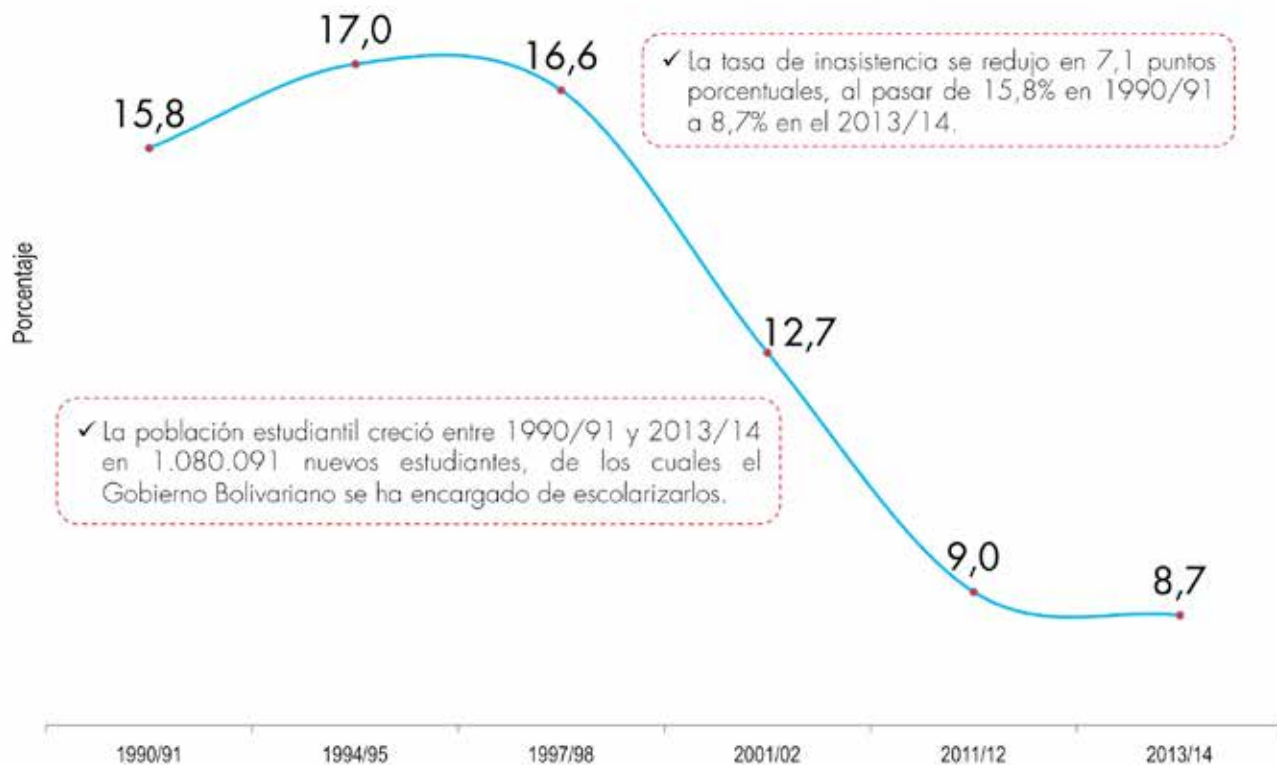

Fuente: - Ministerio del Poder Popular para la Educación, MPPE - Instituto Nacional de Estadística, INE

SALUD Y SEGURIDAD SOCIAL

El comportamiento de indicadores de salud y seguridad social muestran logros importantes del Gobierno Bolivariano, para el año 2014, al compararlos con el año 1998:

SALUD

- ★ La cobertura del sistema público nacional de salud alcanza un **82%**.
- ★ El índice de prevalencia de la subnutrición actualmente está por debajo del **5%**. Para el período 1998/2000 se ubicaba en **21,0%**.
- ★ La desnutrición en menores de 5 años era de **5,3%** y para el 2013 en **3,4%**, lo cual implica que Venezuela es el cuarto país con menor desnutrición infantil.
- ★ El acceso al agua potable pasó de **80%** en 1998 a **95%** en el 2014, cumpliendo la Meta de los Objetivos de Desarrollo del Milenio en cuanto a cobertura de este servicio.
- ★ El porcentaje de hogares en hacinamiento crítico pasó de **14,6%** en 1998 a **9,1%** en el 2014.
- ★ El acceso a Aguas Servidas pasó de **62%** en 1998 a **84%** en el 2014.
- ★ El porcentaje de viviendas inadecuadas (ranchos) en 1998 era el **6,6%** para el año 2014 bajó a **4,2%**.

Desnutrición en menores de 5 años según corte internacional, 1990-2013

Desnutrición en menores de 5 años según corte internacional, 1990-2013

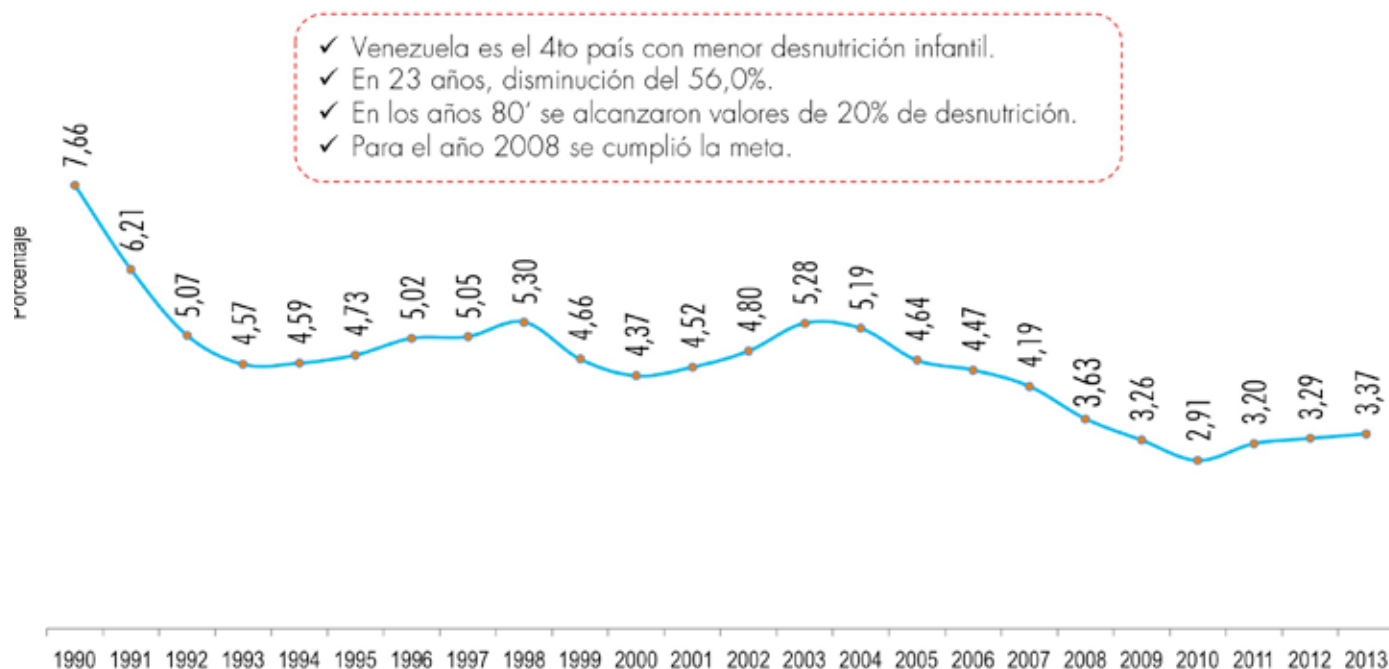

Nota: Información que corresponde a Organismos de Salud del Ministerio del Poder Popular para la Salud.
 Valores de referencia Organización Mundial para la Salud.

Fuente: - Instituto Nacional de Nutrición, Sistema de Vigilancia Alimentaria y Nutricional (INN-SISVAN 2008-2013)
 Comp. Clasificación Antropométrica Nutricional en el 1er Nivel de Atención en Salud.
 - Instituto Nacional de Nutrición, Sistema de Vigilancia Alimentaria y Nutricional (INN-SISVAN 1995-2007) Comp. Menores de 15 años.

Población con acceso a agua potable, 1998 - 2014

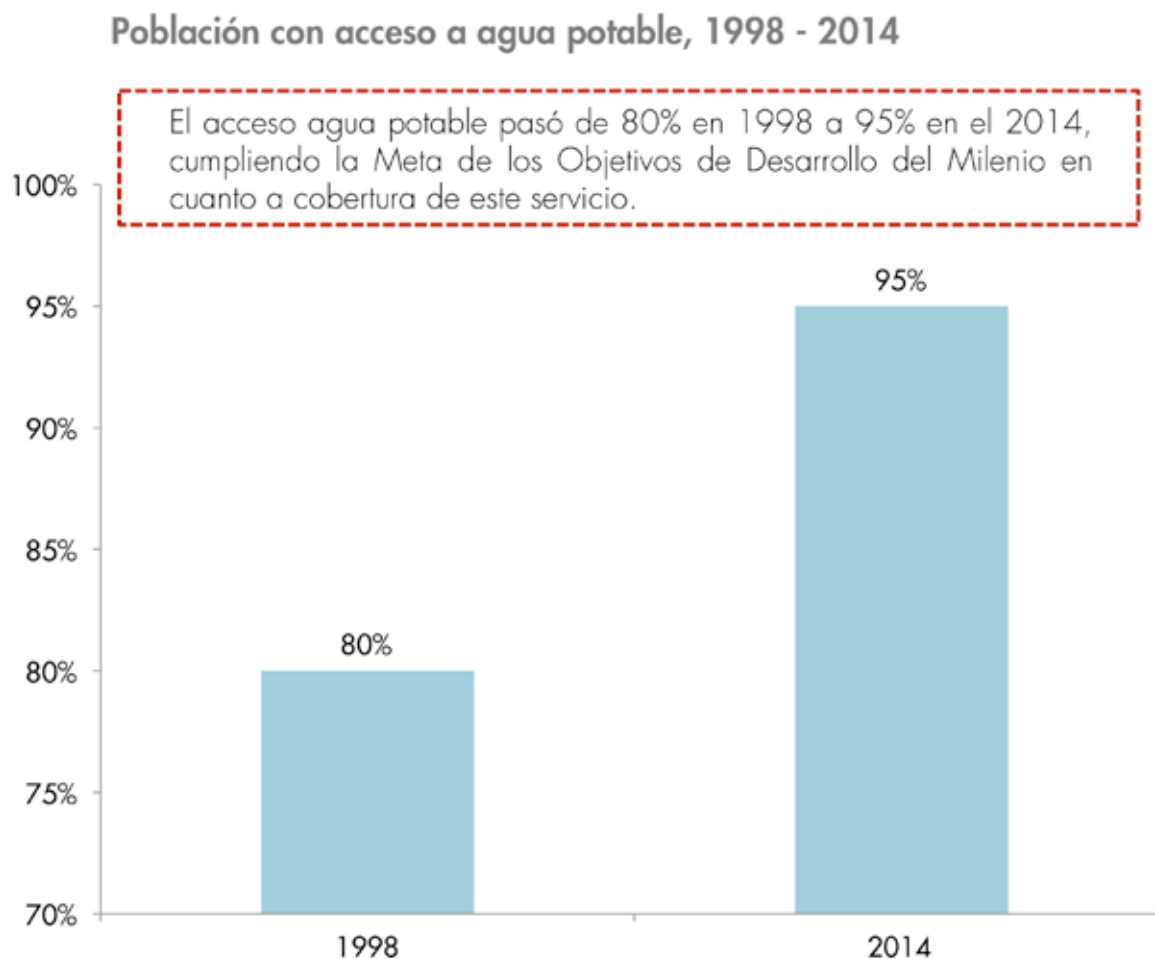

Fuente: Instituto Nacional de Estadística, INE

Población con acceso a aguas servidas, 1998-2014

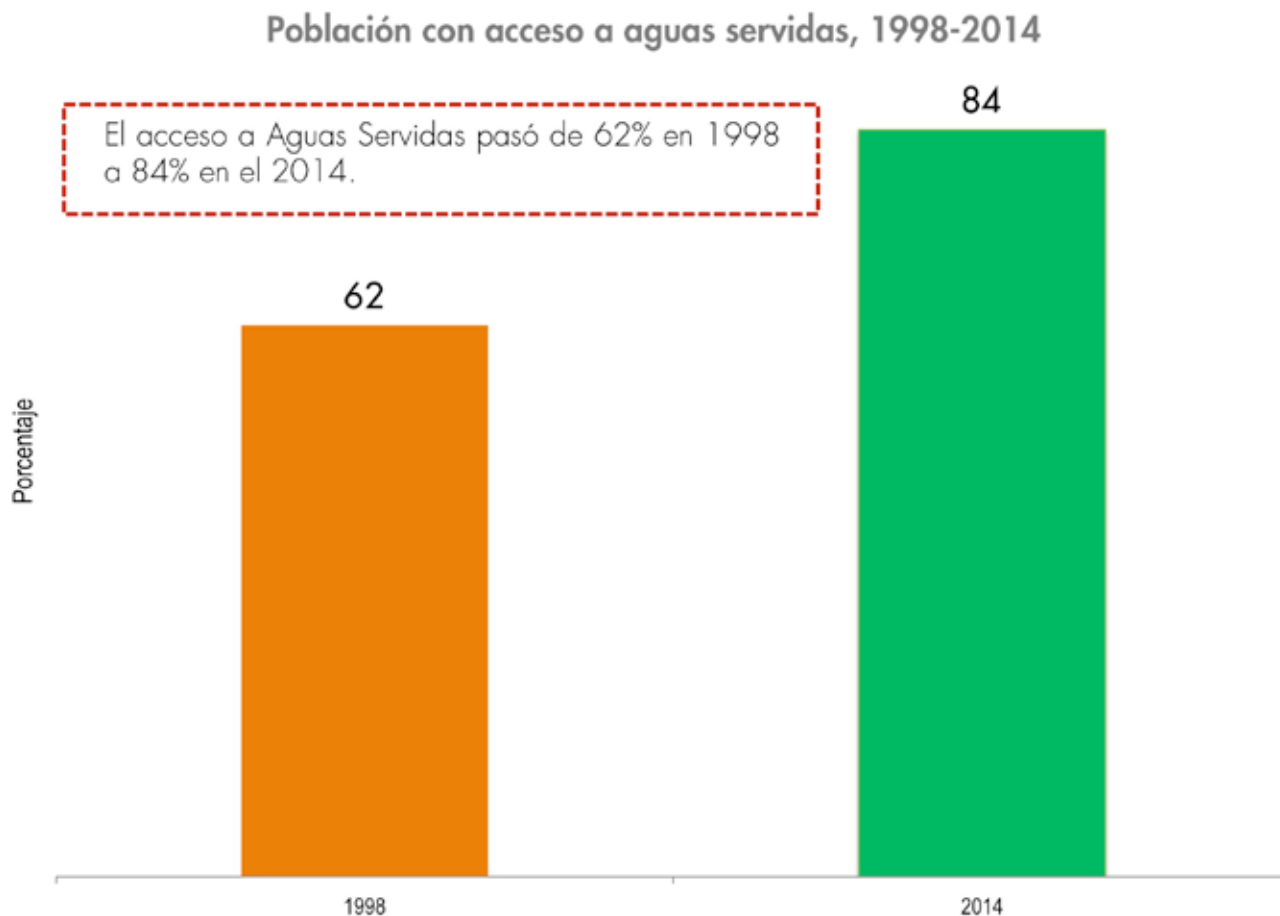

Fuente: Ministerio del Poder Popular para la Vivienda el Hábitat y el Socialismo

Pobreza por Necesidades Básicas Insatisfechas, 1eros semestres 1998-2014

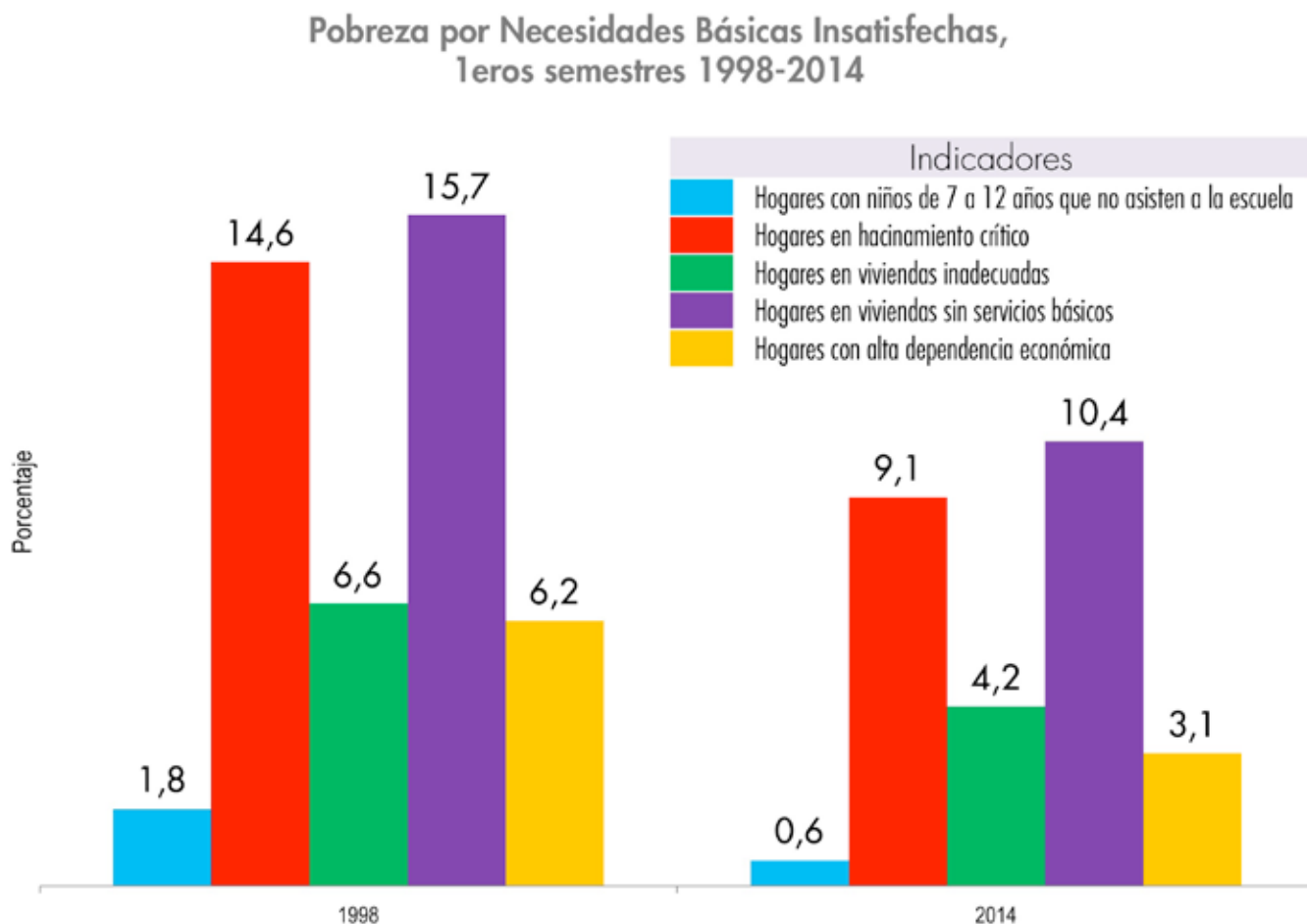

Fuente: - Encuesta de Hogares por Muestreo - Instituto Nacional de Estadística, INE

SALUD Y SEGURIDAD SOCIAL

SEGURIDAD SOCIAL

- ★ En 1998 la cantidad de pensionados apenas alcanzaba a **387.007**, incrementándose a **2.565.725** pensionados en el 2014.
- ★ De la población con derecho a pensión, mujeres de 55 años y más y los hombres de 60 años y más; en 1998 apenas el **19,6%** tenía el beneficio, y para el año 2014 la cobertura aumentó a **72,6%**.

Pensionados y pensionadas, 1998-2014

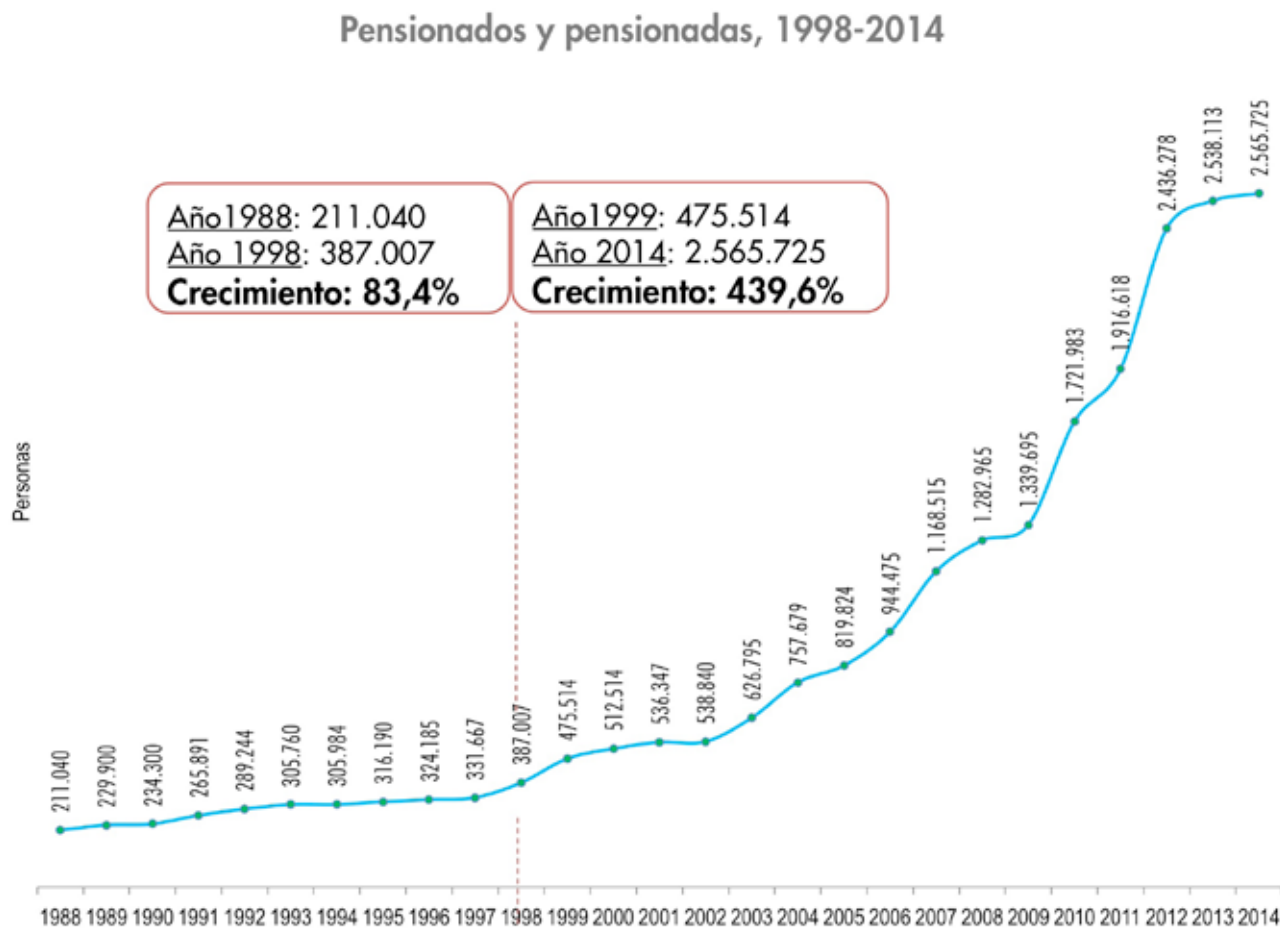

Nota: Año 2014 acumulado hasta el mes de agosto

Fuente: Instituto Venezolano de los Seguros Sociales, IVSS

Pensionados y pensionadas, 1998-2014

Pensionados y pensionadas, 1998-2014

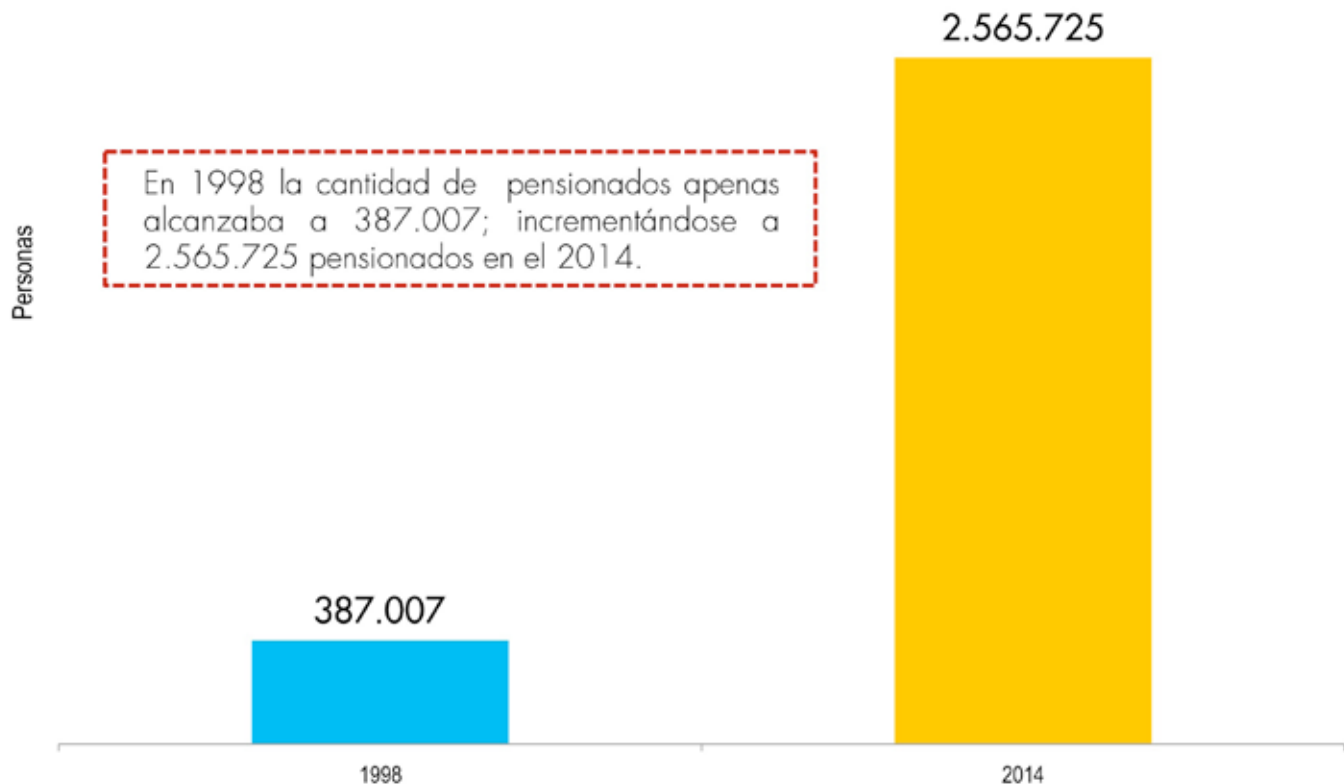

Nota: Año 2014 acumulado hasta el mes de agosto

Fuente: Instituto Venezolano de los Seguros Sociales, IVSS

INVERSIÓN SOCIAL

Sólo la Revolución asume un nuevo modelo de distribución de la renta.
La democracia en lo social.

Inversión social e ingresos, 1983/1998-1999/2014

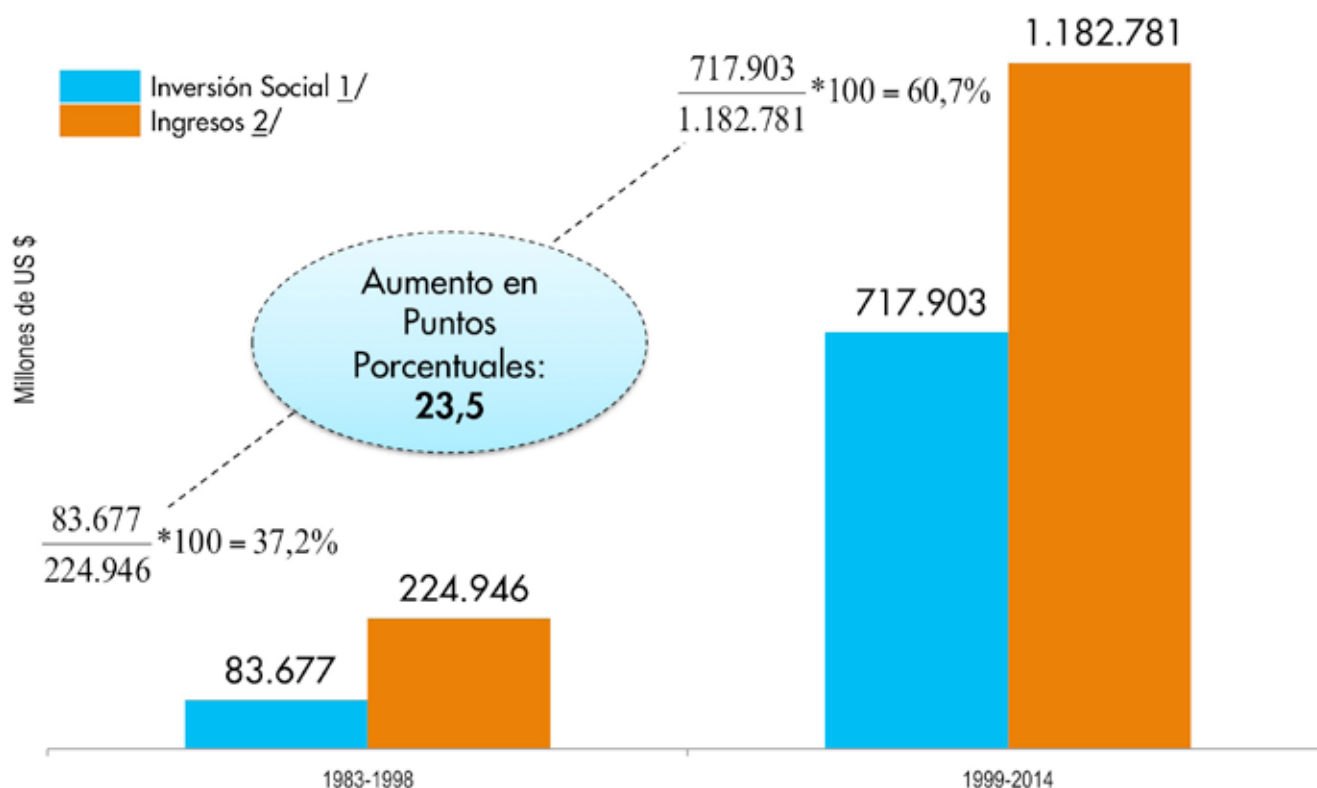

1/: Comprende administración central, gobernaciones, alcaldías, PDVSA y FONDEN (2014, cálculos preliminares)

2/: Comprende los ingresos del sector público restringido consolidado, 2013-2014, cálculos preliminares.

Fuente: - Oficina Central de Presupuesto (ONAPRE) - Banco Central de Venezuela (BCV). - Instituto Nacional de Estadística (INE). Cálculos propios
- Ministerio del Poder Popular de Planificación. Cálculos propios.

Inversión Social

INVERSIÓN SOCIAL

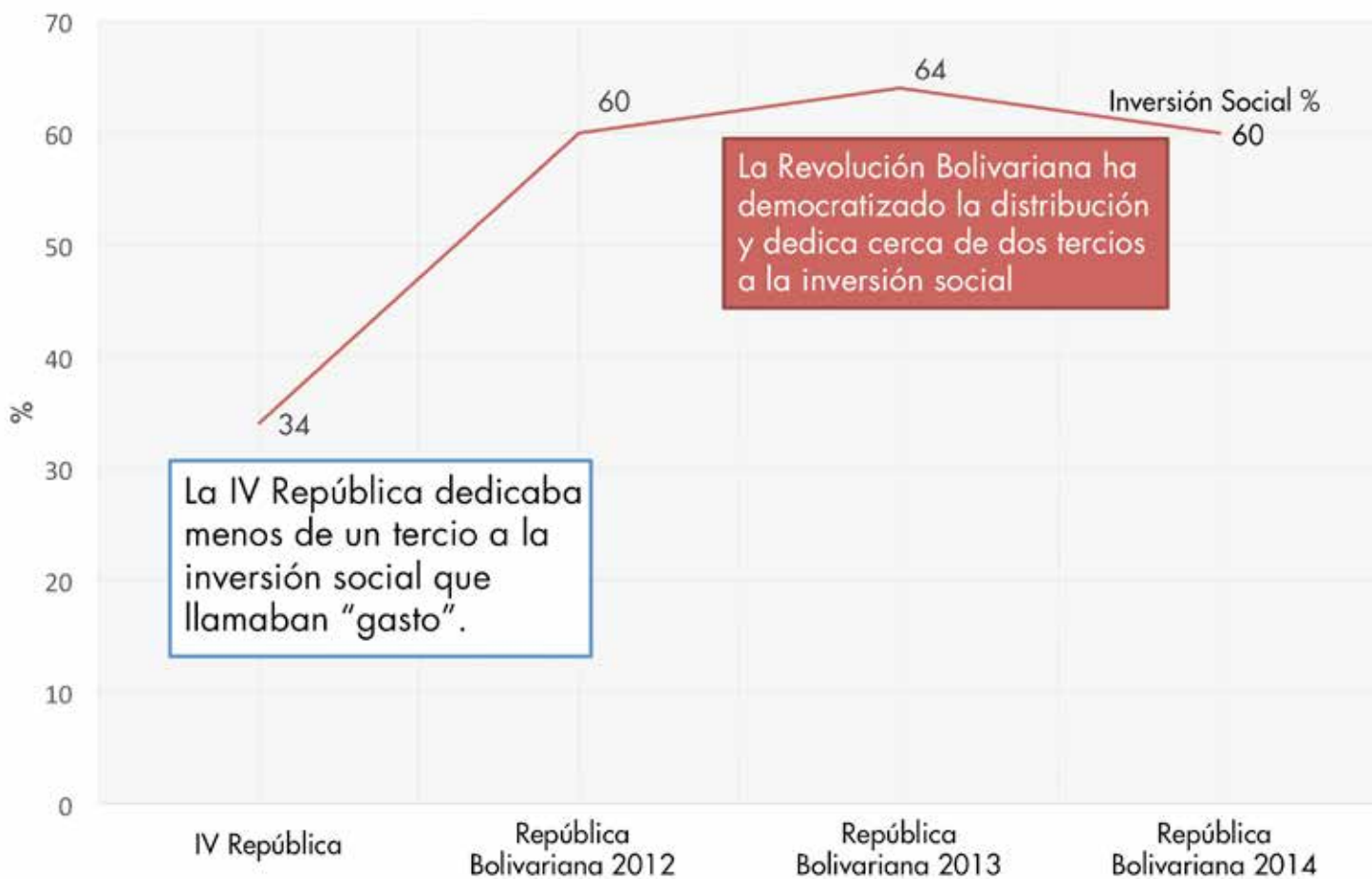

INVERSIÓN SOCIAL COMPORTAMIENTO COMPARATIVO ENTRE EL MODELO CAPITALISTA Y SOCIALISTA

Venezuela. Inversión pública en educación, 1999-2013

Venezuela. Inversión pública en educación, 1999-2013

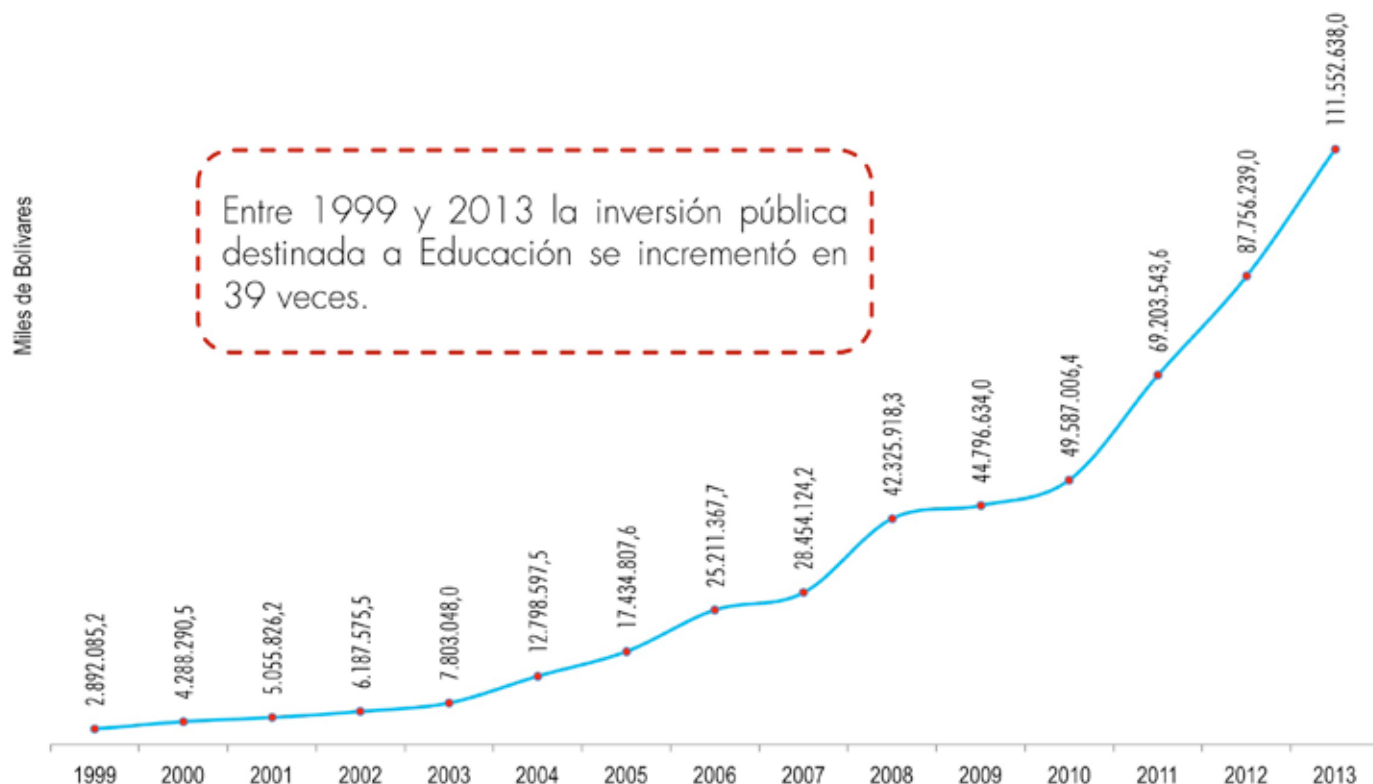

Nota: Incluye modificaciones al 23 de septiembre de 2013. Gobierno Central incluye cifras estimadas al 31/12/2013

Fuente: - Oficina Central de Presupuesto (ONAPRE). - Banco Central de Venezuela (BCV). - Instituto Nacional de Estadística (INE). Cálculos propios.
- Ministerio del Poder popular de Planificación (MPPP). Cálculos propios.

Inversión pública en salud, 1999-2013

Venezuela. Inversión pública en salud, 1999-2013

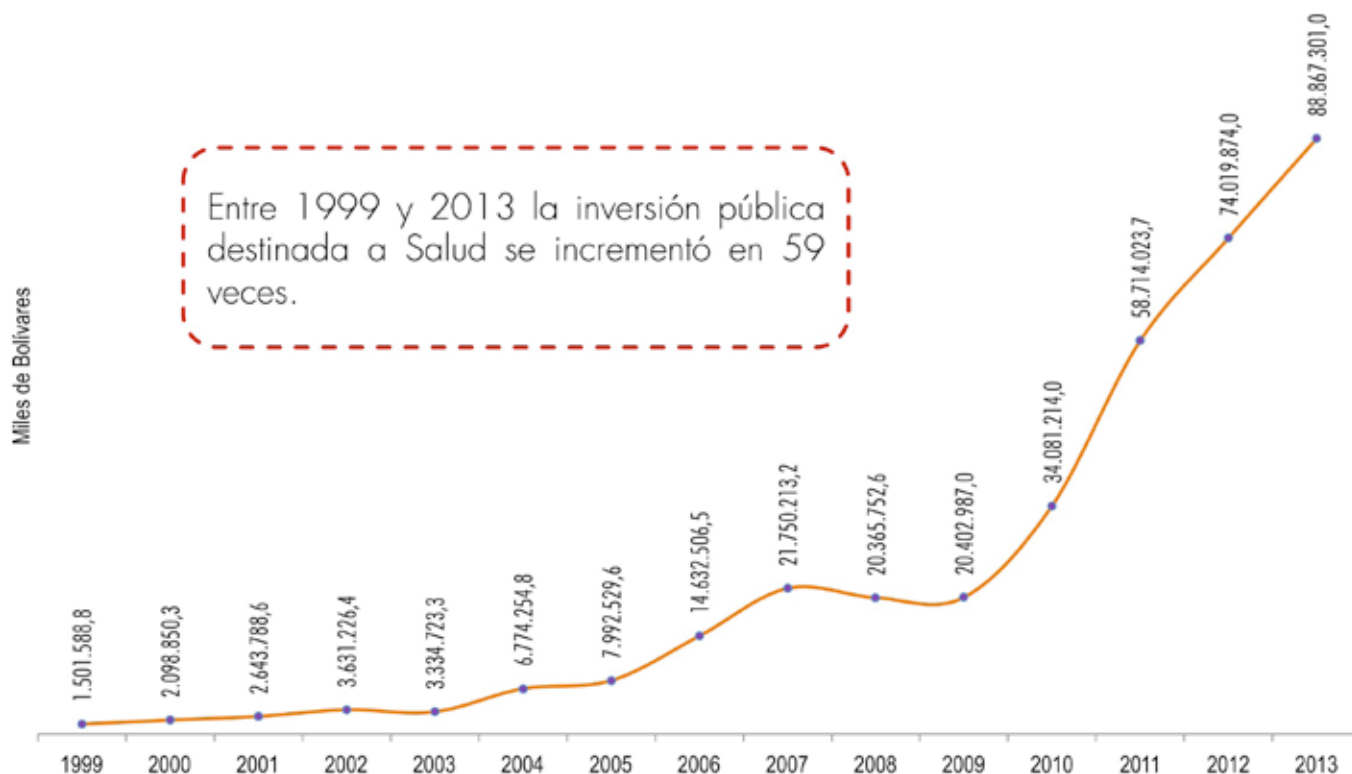

Nota: Incluye modificaciones al 23 de septiembre de 2013. Gobierno Central incluye cifras estimadas al 31/12/2013

Fuente: - Oficina Central de Presupuesto (ONAPRE). - Banco Central de Venezuela (BCV). - Instituto Nacional de Estadística (INE). Cálculos propios.
- Ministerio del Poder popular de Planificación (MPPP). Cálculos propios.

Inversión pública en vivienda, 1999-2013

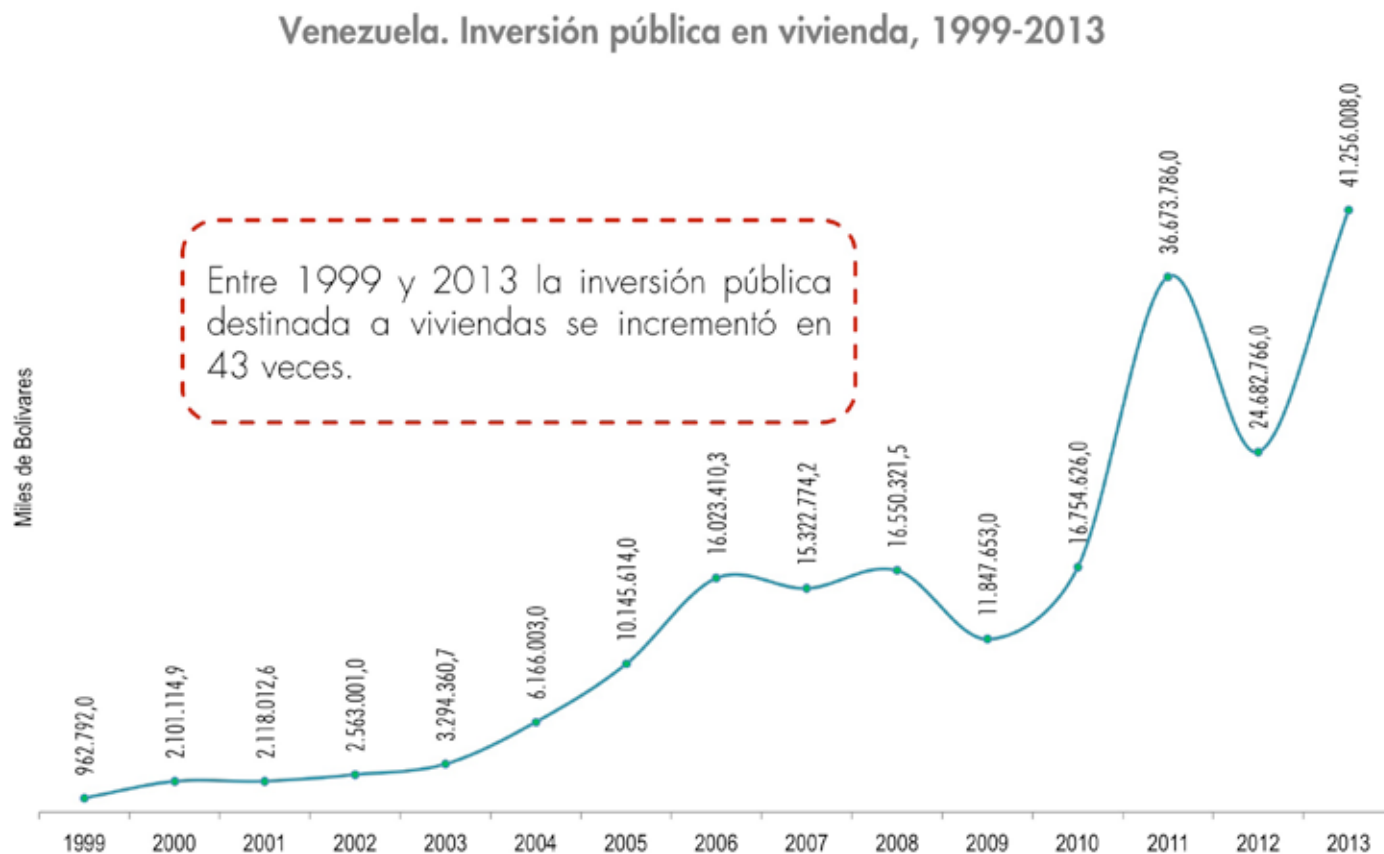

Nota: Incluye modificaciones al 23 de septiembre de 2013. Gobierno Central incluye cifras estimadas al 31/12/2013

Fuente: - Oficina Central de Presupuesto (ONAPRE). - Banco Central de Venezuela (BCV). - Instituto Nacional de Estadística (INE). Cálculos propios.
- Ministerio del Poder popular de Planificación (MPPP). Cálculos propios.

Inversión pública en seguridad social, 1999-2013

Venezuela. Inversión pública en seguridad social, 1999-2013

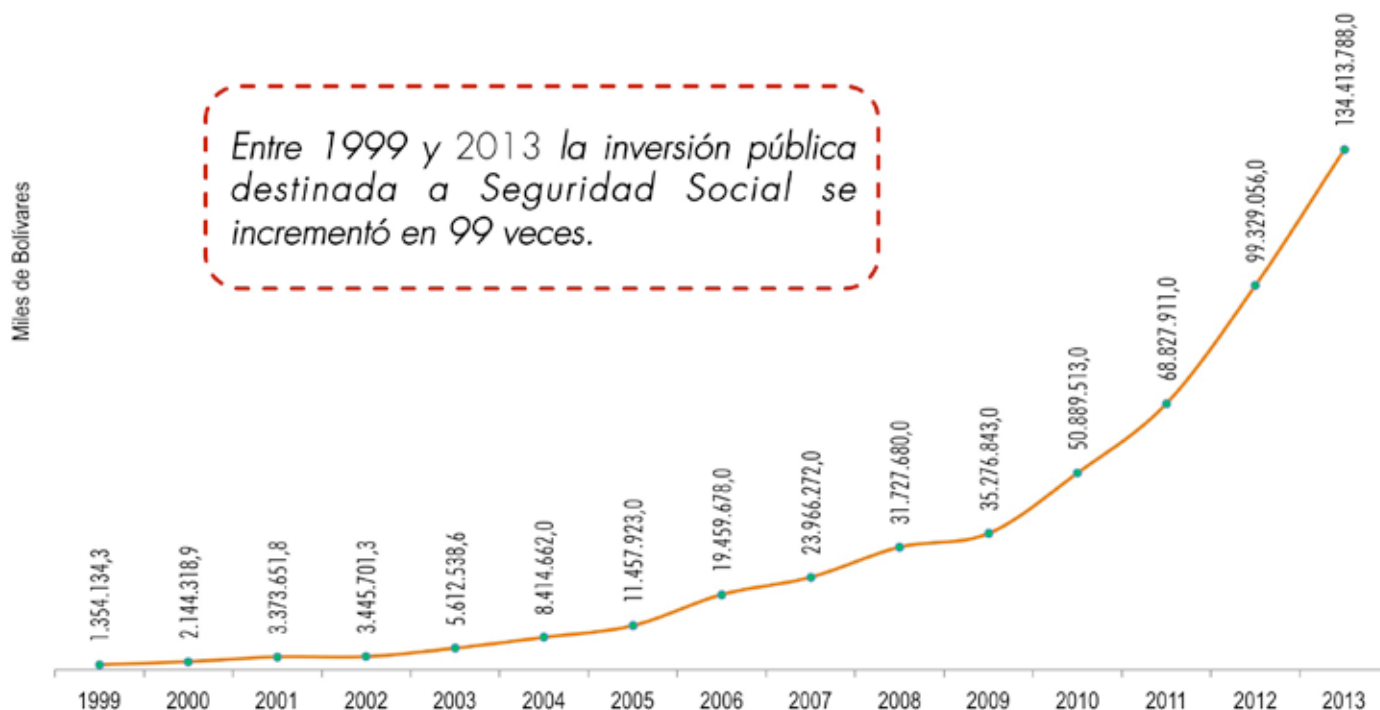

Nota: Incluye modificaciones al 23 de septiembre de 2013. Gobierno Central incluye cifras estimadas al 31/12/2013

Fuente: - Oficina Central de Presupuesto (ONAPRE). - Banco Central de Venezuela (BCV). - Instituto Nacional de Estadística (INE). Cálculos propios.
- Ministerio del Poder popular de Planificación (MPPP). Cálculos propios.

Inversión pública en desarrollo social y participación, 1999-2013

Venezuela. Inversión pública en desarrollo social y participación, 1999-2013

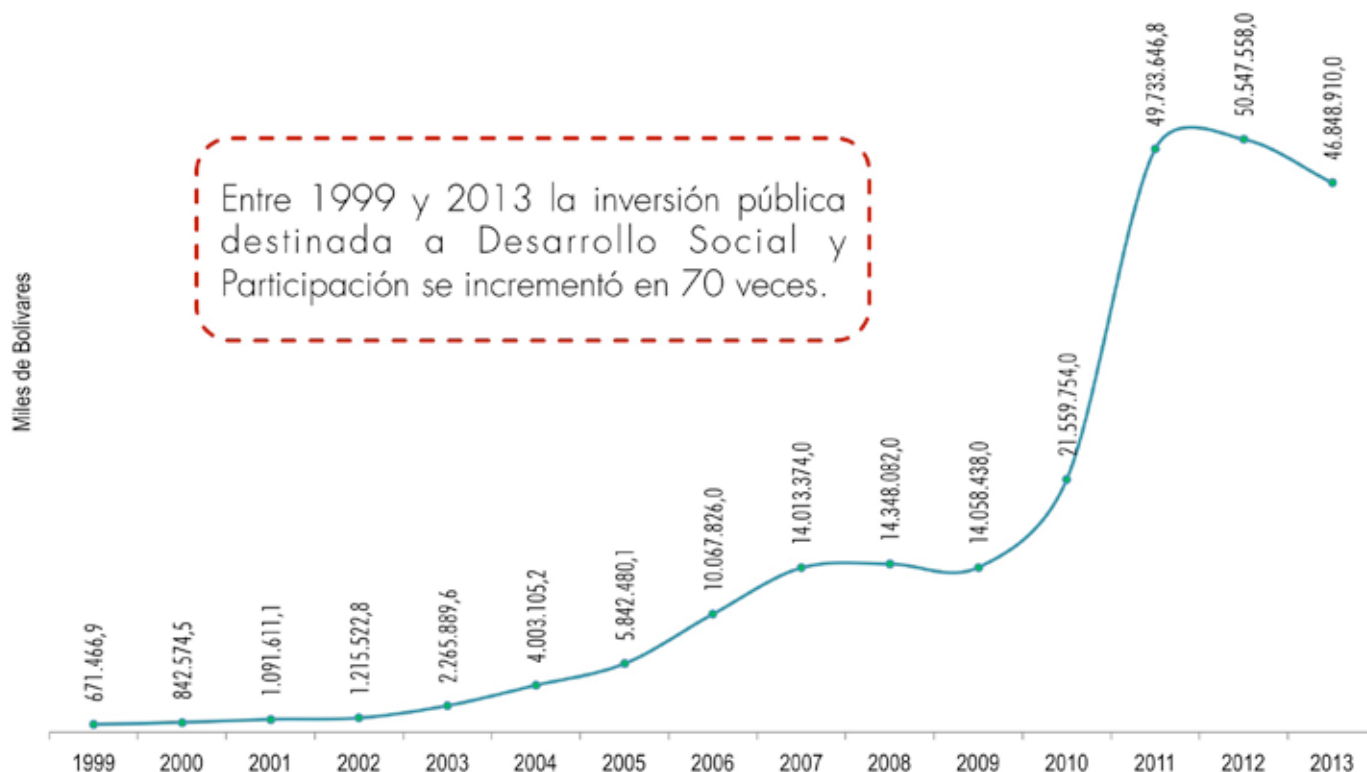

Nota: Incluye modificaciones al 23 de septiembre de 2013. Gobierno Central incluye cifras estimadas al 31/12/2013

Fuente: - Oficina Central de Presupuesto (ONAPRE). - Banco Central de Venezuela (BCV). - Instituto Nacional de Estadística (INE). Cálculos propios.
- Ministerio del Poder popular de Planificación (MPPP). Cálculos propios.

Inversión pública en cultura y comunicación social, 1999-2013

Venezuela. Inversión pública en cultura y comunicación social, 1999-2013

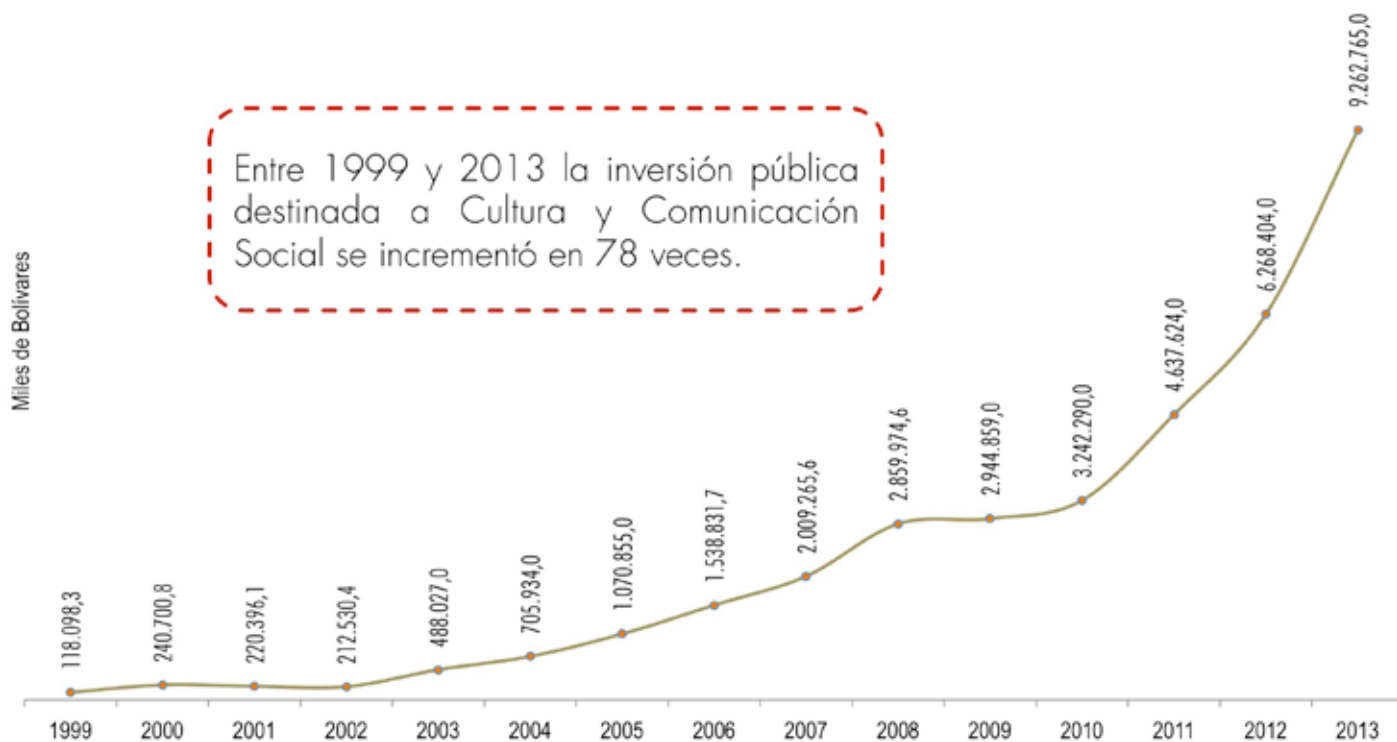

Nota: Incluye modificaciones al 23 de septiembre de 2013. Gobierno Central incluye cifras estimadas al 31/12/2013

Fuente: - Oficina Central de Presupuesto (ONAPRE). - Banco Central de Venezuela (BCV). - Instituto Nacional de Estadística (INE). Cálculos propios.
- Ministerio del Poder popular de Planificación (MPPP). Cálculos propios.

Inversión social en ciencia y tecnología, 1999-2013



Nota: Incluye modificaciones al 23 de septiembre de 2013. Gobierno Central incluye cifras estimadas al 31/12/2013

Fuente: - Oficina Central de Presupuesto (ONAPRE). - Banco Central de Venezuela (BCV). - Instituto Nacional de Estadística (INE). Cálculos propios.
- Ministerio del Poder popular de Planificación (MPPP). Cálculos propios.

VENEZUELA EN CIFRAS
NUESTRA TRANSICIÓN AL SOCIALISMO

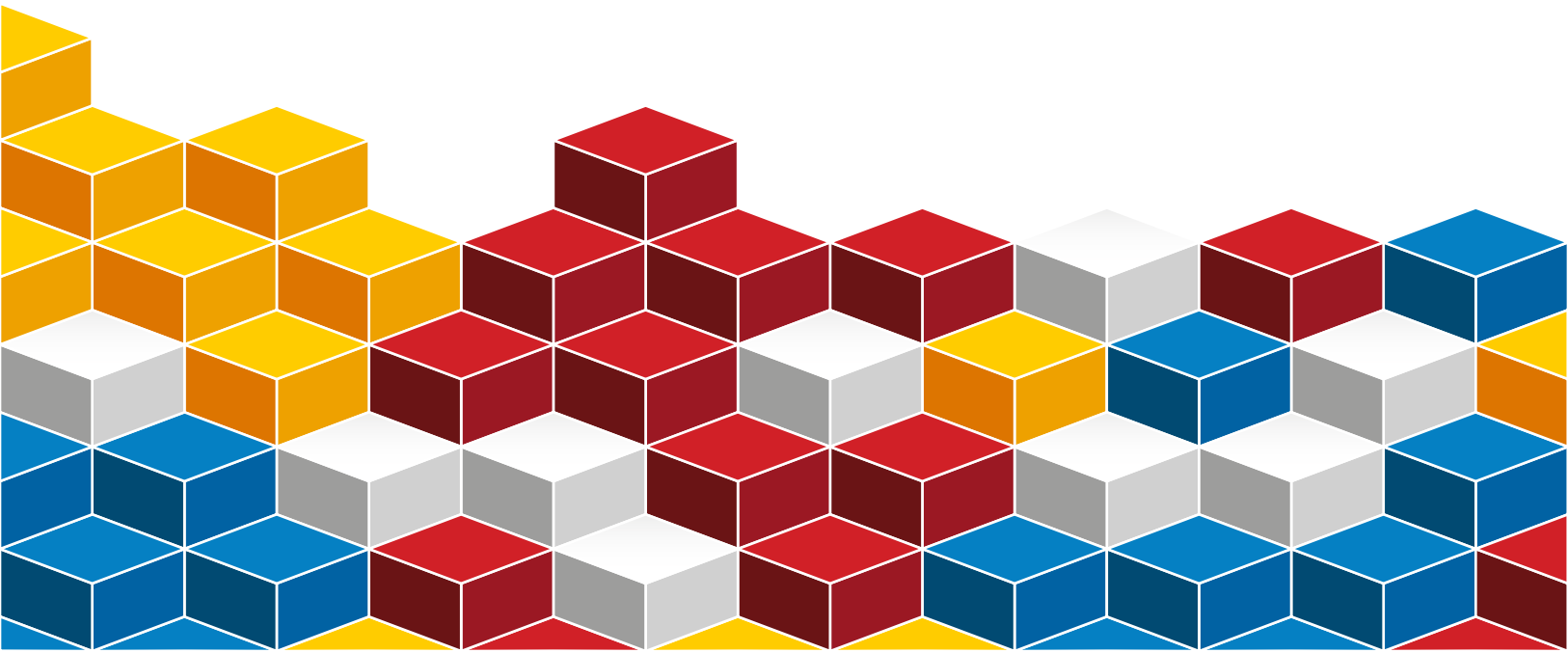

INDICADORES SOCIALES

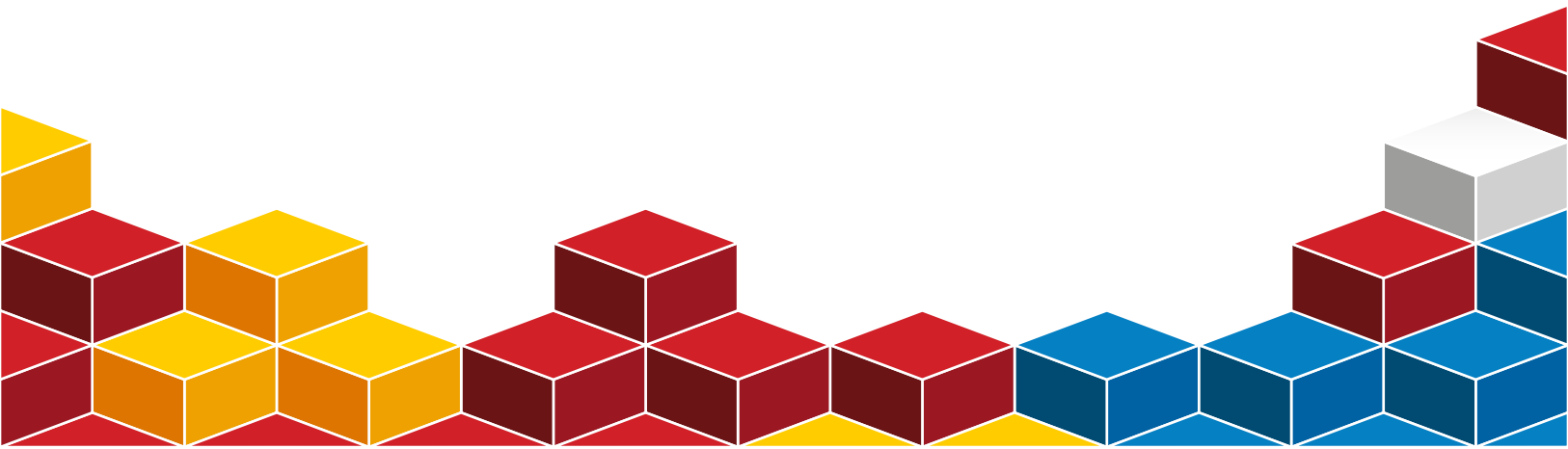



Indicadores Sociales

Desarrollo Humano

“La Revolución mandó a parar la música privatizadora y comenzaron a sonar los tambores de la Patria de un nuevo Estado responsable con la sociedad”

A stylized, handwritten signature in black ink, likely belonging to Hugo Chávez Frías. The signature is composed of several sharp, vertical strokes and a series of loops at the bottom.

Hugo Chávez Frías

COEFICIENTE DE GINI

El coeficiente de Gini es un número entre 0 y 1, en donde 0 se corresponde con la perfecta igualdad (todos tienen los mismos ingresos) y 1 se corresponde con la perfecta desigualdad (una persona tiene todos los ingresos y todos los demás ninguno). El índice de Gini es el coeficiente de Gini expresado en porcentaje, y es igual al coeficiente de Gini multiplicado por 100. Se utiliza sobre todo para medir la desigualdad en los ingresos, también puede utilizarse para medir la desigualdad en la riqueza.

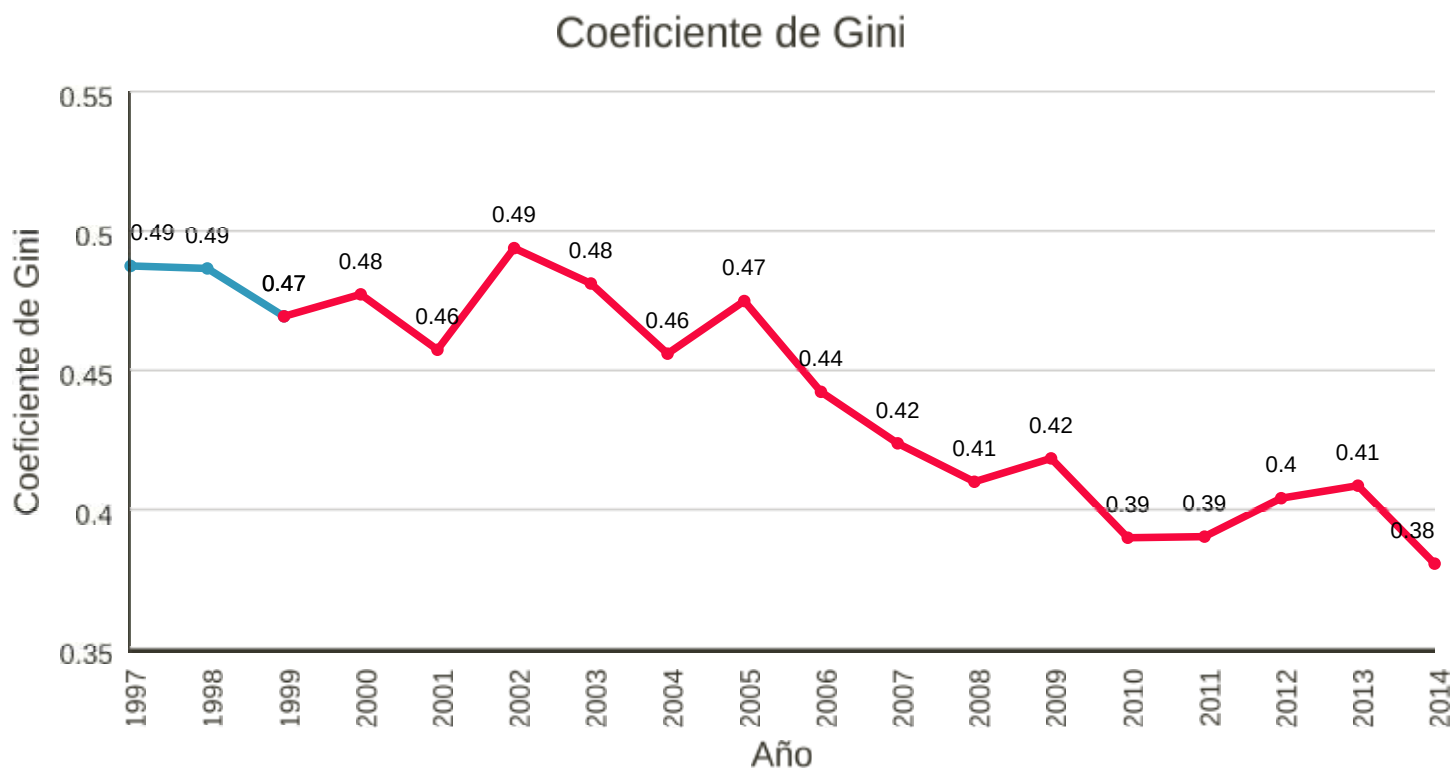

FUENTE: Encuesta de Hogares por Muestreo, Instituto Nacional de Estadísticas (INE)

CONCENTRACIÓN DEL INGRESO DEL HOGAR POR QUINTIL

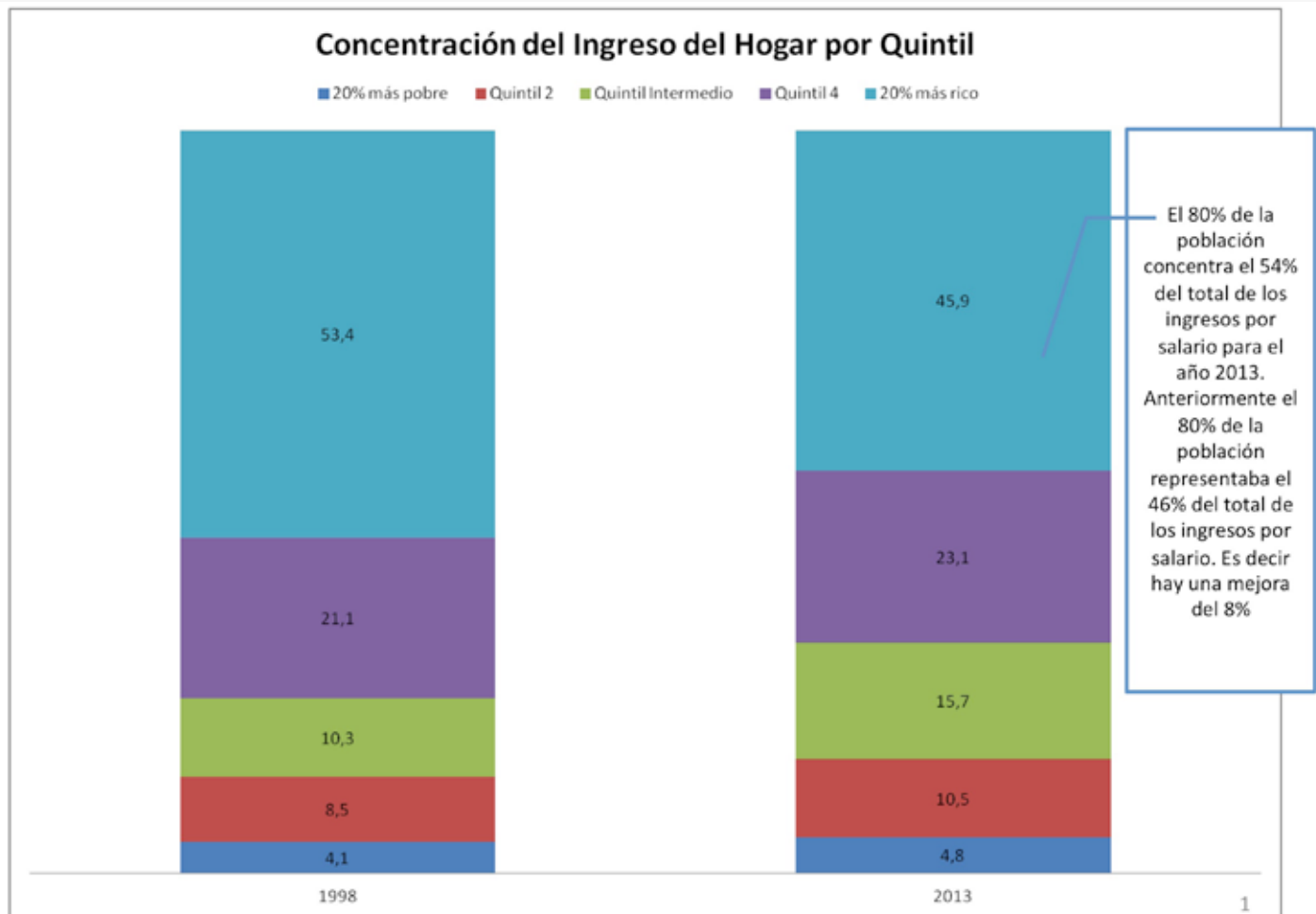

FUENTE: Instituto Nacional de Estadísticas (INE)

HOGARES POBRES POR NECESIDADES BÁSICAS INSATISFECHAS

Es un método indirecto de medición de pobreza propuesto por la Comisión Económica para América Latina (CEPAL) en el que se evalúan distintos indicadores relacionados con el nivel de vida de la población. Estos indicadores son: Acceso a la vivienda, Acceso a los servicios sanitarios, Acceso a la educación y Capacidad económica. Este método es el más utilizado en América Latina para la medición de la pobreza.

Hogares Pobres por Necesidades Básicas Insatisfechas

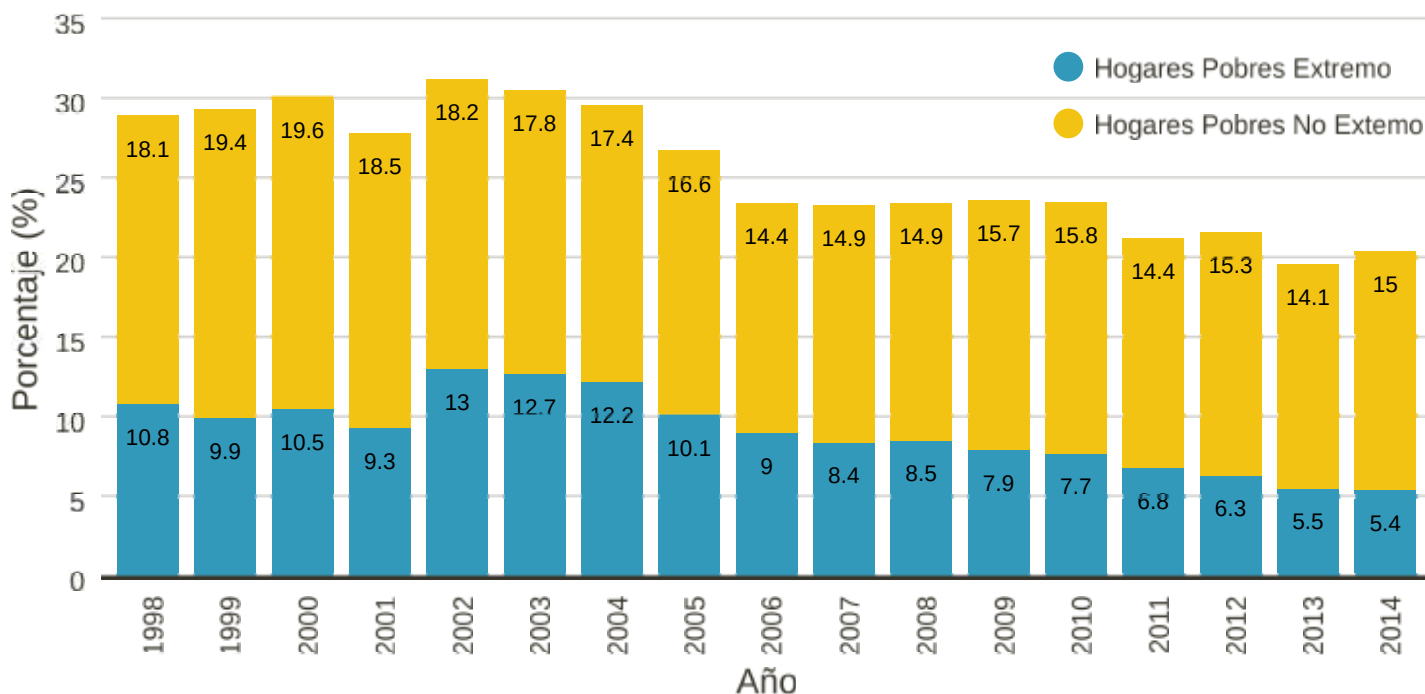

FUENTE: Encuesta de Hogares por Muestreo, Instituto Nacional de Estadísticas (INE)

ÍNDICE NACIONAL DE DESARROLLO HUMANO

Es un índice compuesto que mide el promedio de los avances en tres dimensiones básicas del desarrollo humano: vida larga y saludable, conocimientos, y nivel de vida digno. A partir del año 2010 se utilizan los siguientes componentes: Salud (Esperanza de vida al nacer); Educación (Esperanza de Vida Escolar, años promedios de escolaridad de la población de 25 años); Ingreso (Ingreso Nacional Disponible por Habitante en \$PPA).

Índice Nacional de Desarrollo Humano

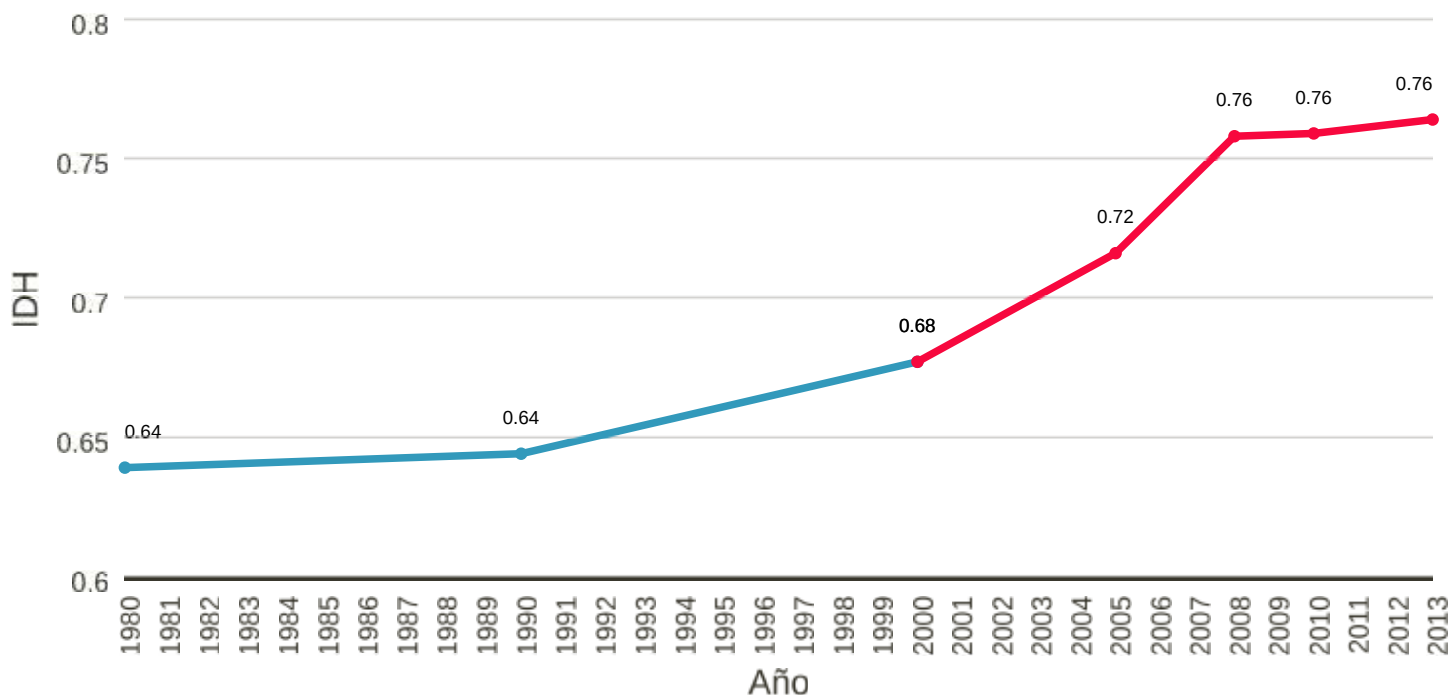

FUENTE: Instituto Nacional de Estadísticas (INE)



Indicadores Sociales

Educación

“En el capitalismo, la educación es vista como una mercancía para generar ingresos en detrimento del ser humano, donde nada más pueden acceder a la educación los que tengan poder económico; en el socialismo, el Estado garantiza la libertad y la democratización del proceso educativo en todos sus niveles, pues va más allá del valor o del precio de las cosas y representa la formación integral del futuro del país”.



Hugo Chávez Frías
08-08-2011

AÑOS DE ESCOLARIDAD PROMEDIO DE LA POBLACIÓN MAYOR DE 15 AÑOS POR SEXO

Número de años aprobados de educación formal que en promedio posee la población en edad de trabajar por sexo

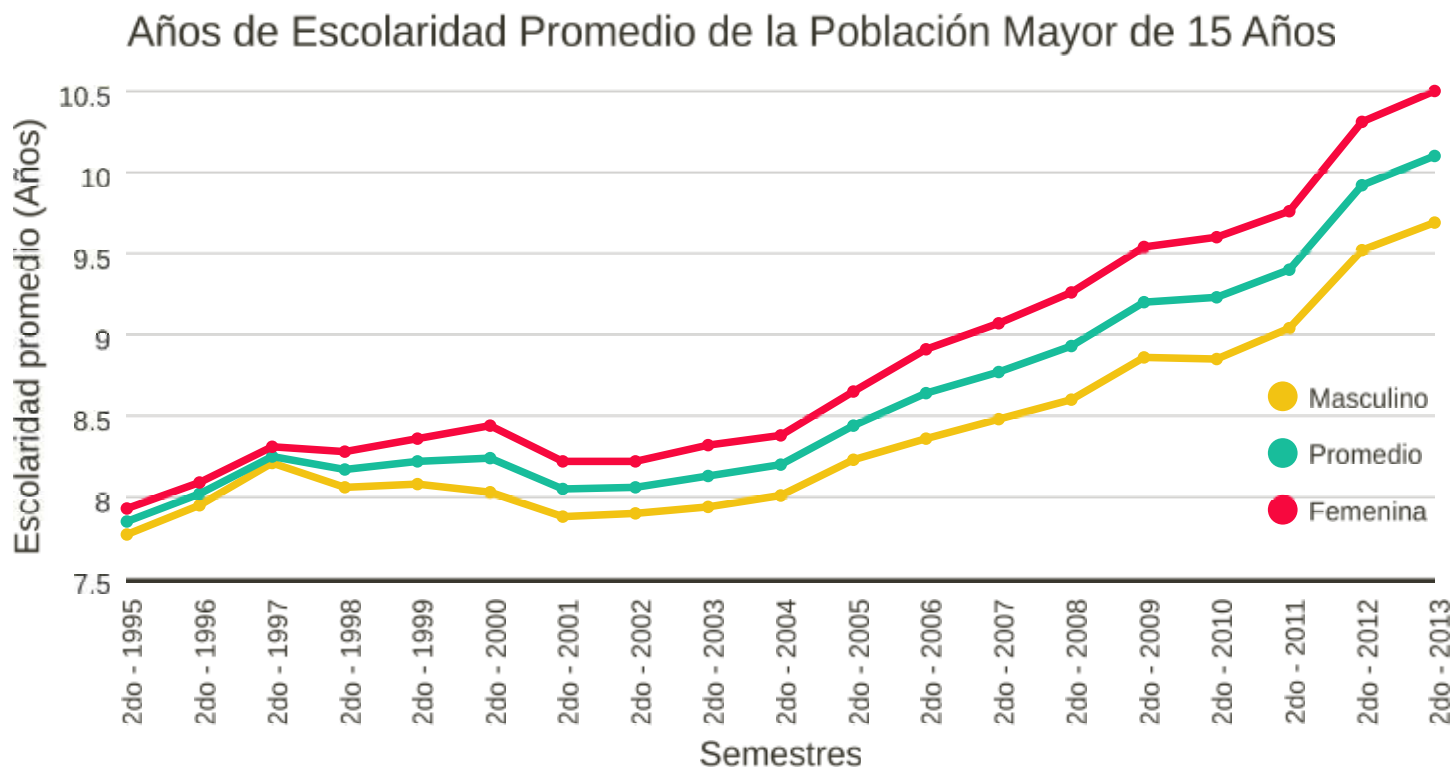

FUENTE: Instituto Nacional de Estadísticas (INE)

INVERSIÓN PÚBLICA EN EDUCACIÓN

Recursos invertidos por el Sector Público en educación.

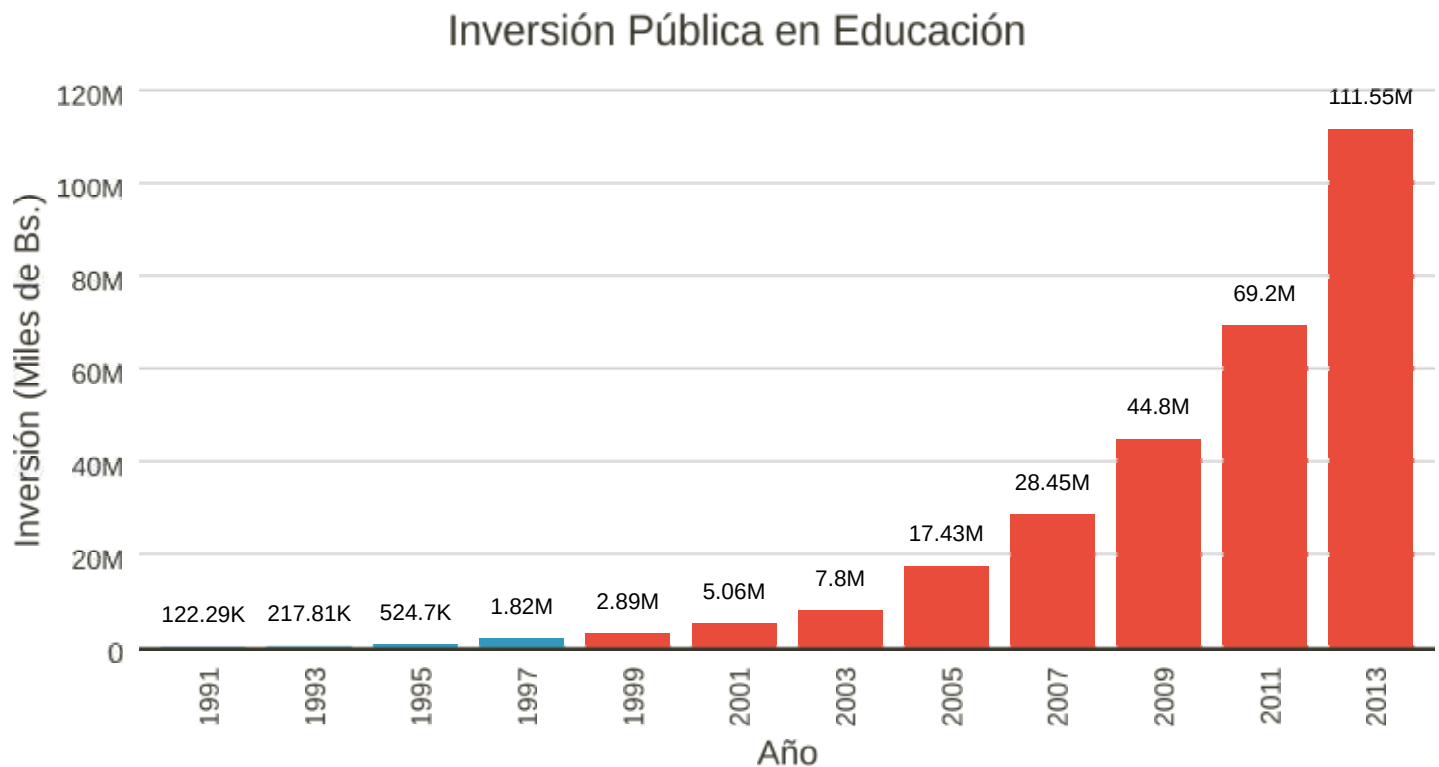

FUENTE: Ministerio del Poder Popular para la Educación.

TASA NETA DE ESCOLARIDAD, 1999/2000 - 2012/2013

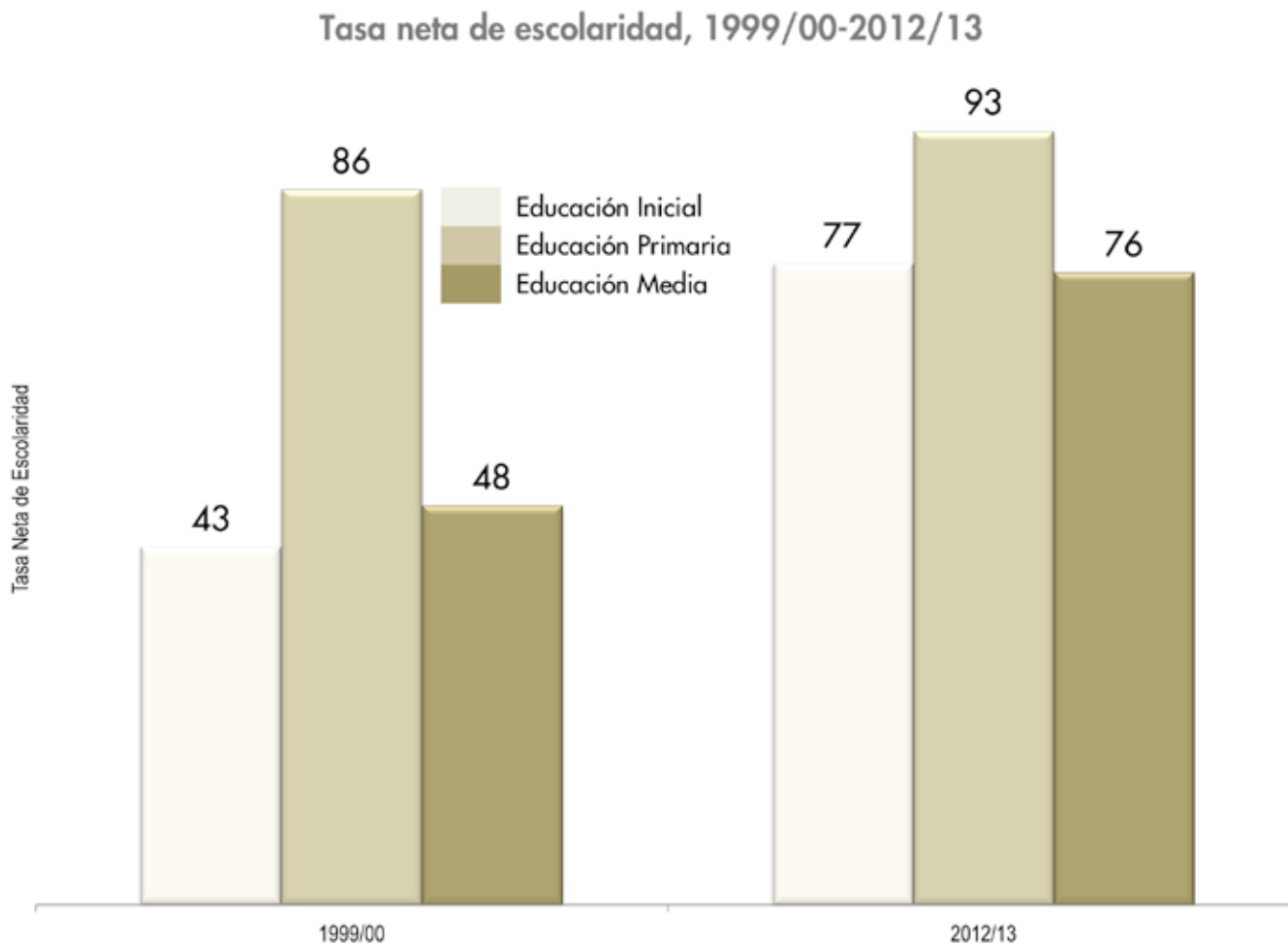

Fuente: Ministerio del Poder Popular para la Educación

JÓVENES FUERA DEL SISTEMA EDUCATIVO(3 A 16 AÑOS)

Número de jóvenes de 3 a 16 años que no asisten a un establecimiento educativo en determinado año escolar

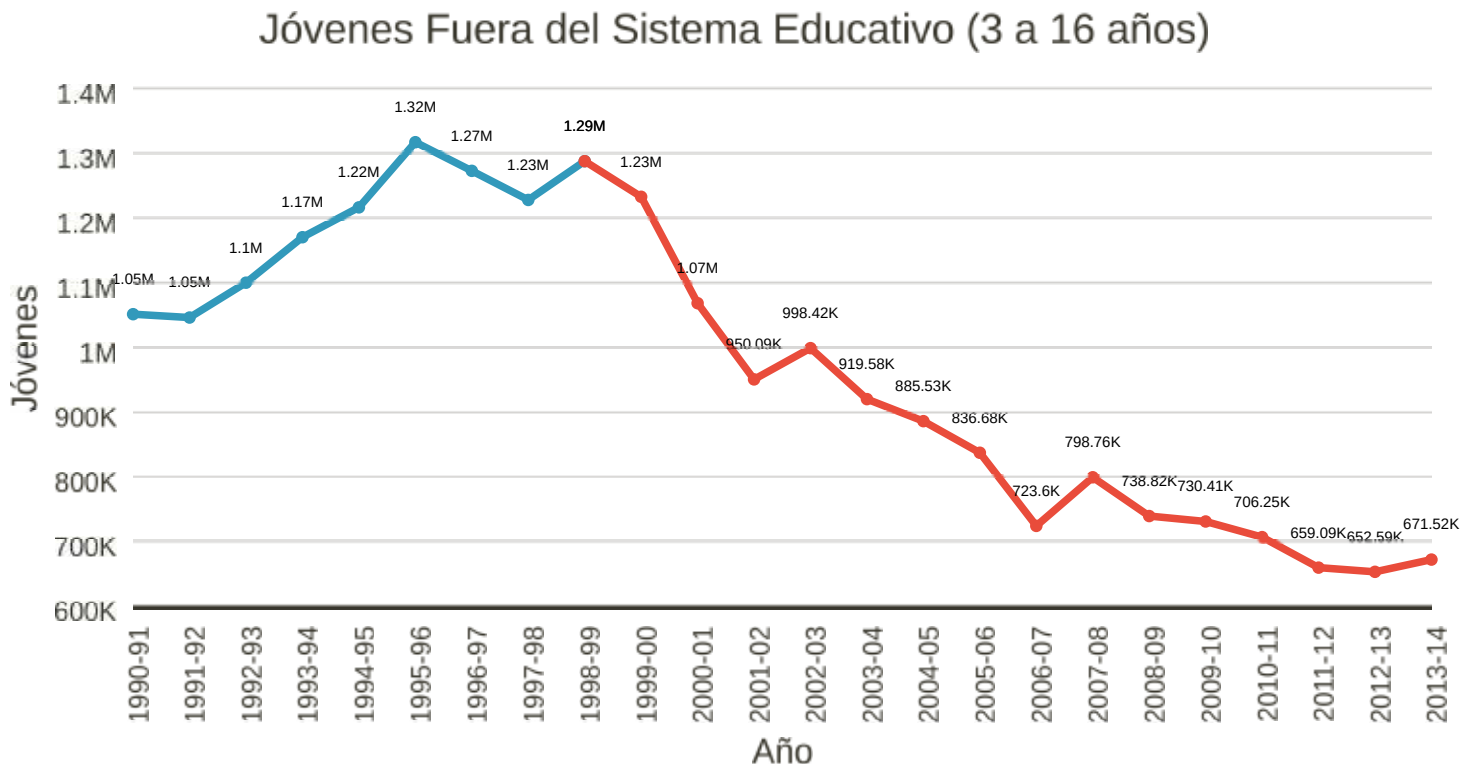

FUENTE: Ministerio del Poder Popular para la Educación.

JÓVENES MATRICULADOS EN EL SISTEMA EDUCATIVO (3 A 16 AÑOS)

Número de alumnos de 3 a 16 años matriculados en el Sistema educativo a nivel nacional en un año determinado.

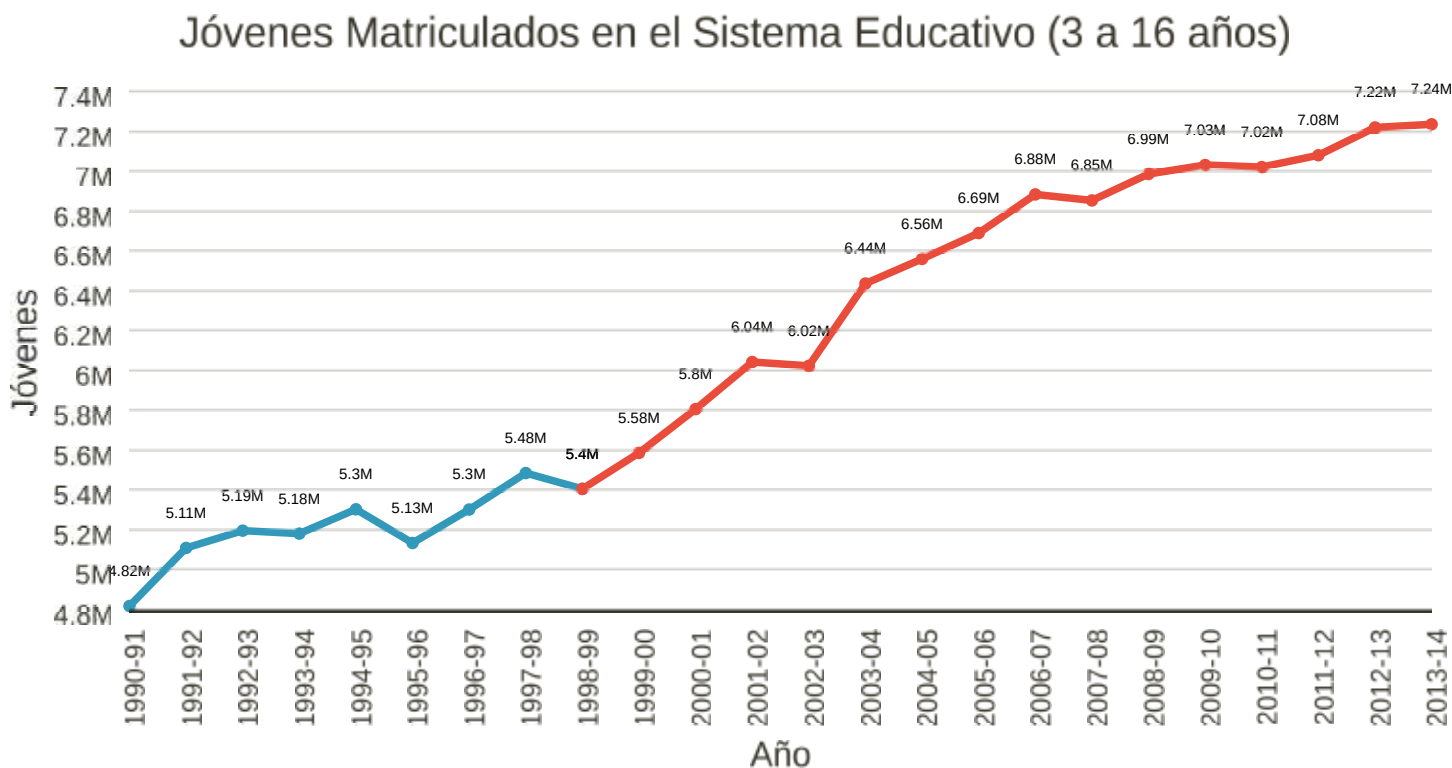

FUENTE: Ministerio del Poder Popular para la Educación (MPPE)

TASA BRUTA DE ESCOLARIDAD EN EDUCACION INICIAL POR SEXO

Número de alumnos matriculados en educación preescolar, expresado como porcentaje del total de la Población en Edad Escolar

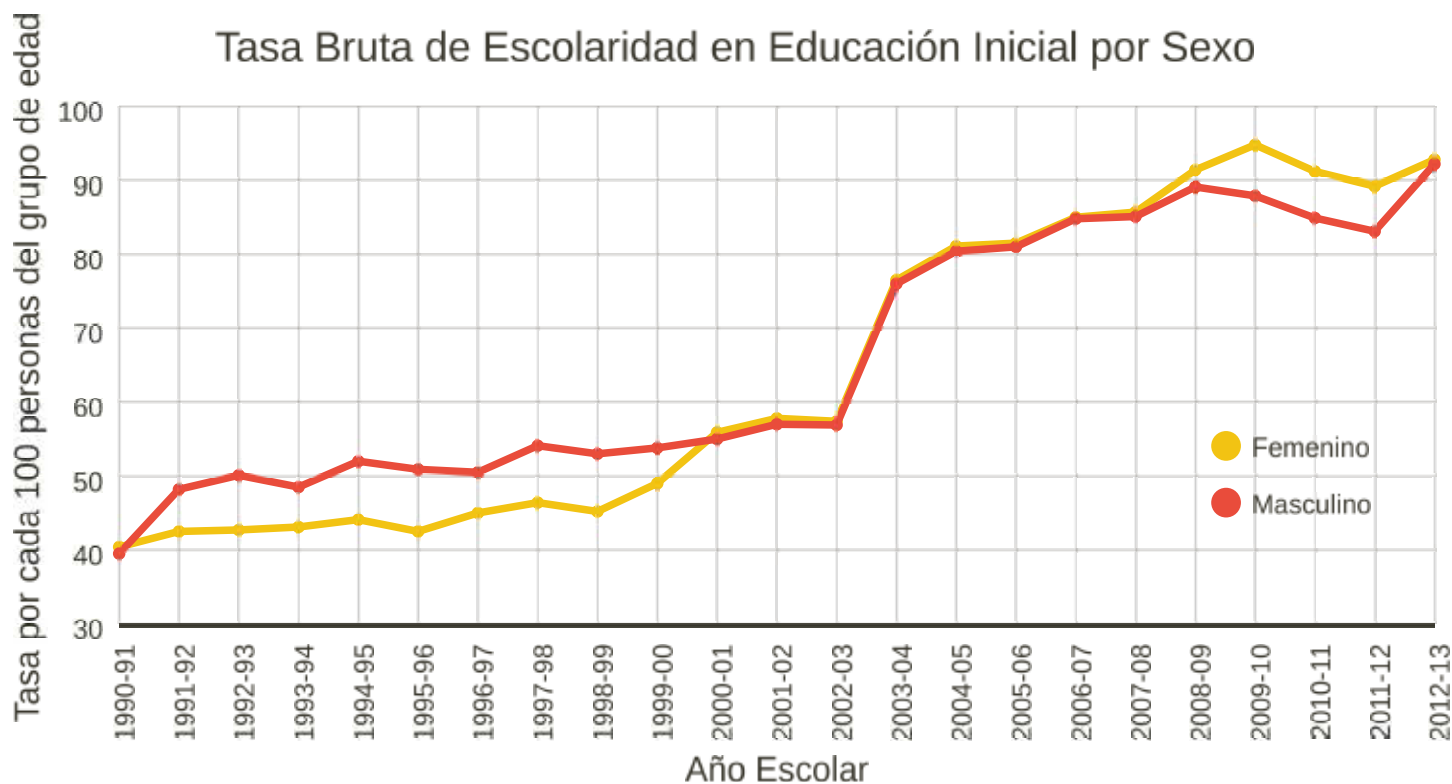

FUENTE: Ministerio del Poder Popular para la Educación (MPPE)

TASA BRUTA DE ESCOLARIDAD EN EDUCACIÓN MEDIA POR SEXO

Número de alumnos matriculados en educación secundaria, expresado como porcentaje del total de la Población en Edad Escolar.

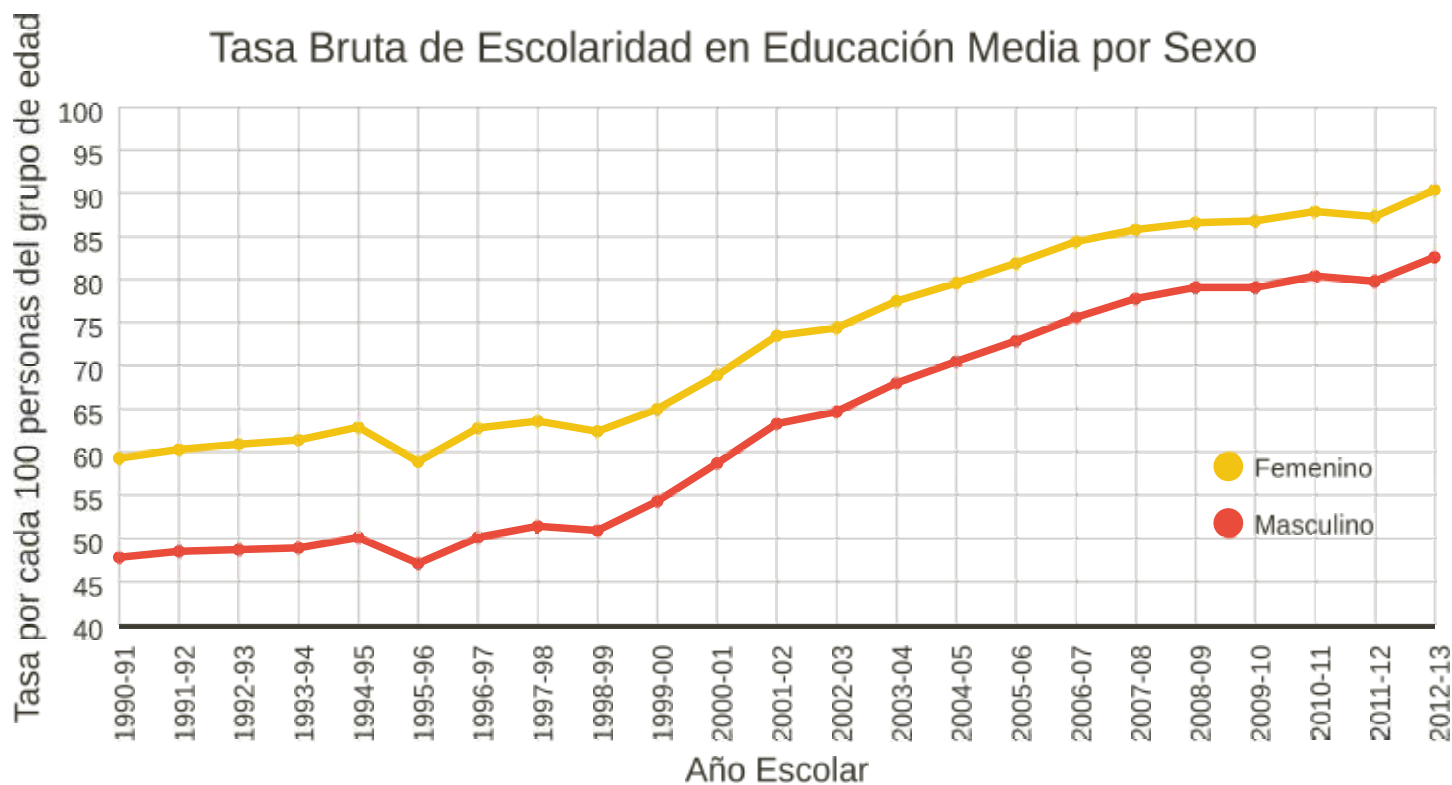

FUENTE: Ministerio del Poder Popular para la Educación.

TASA BRUTA DE ESCOLARIDAD POR GRUPOS DE EDAD

Número de personas pertenecientes a un grupo de edad determinado (se agrupa por edades a la población con edad entre los 3 y los 21 años) que asisten a los centros de enseñanza, expresado como porcentaje del total de la población del grupo de edad respectivo.

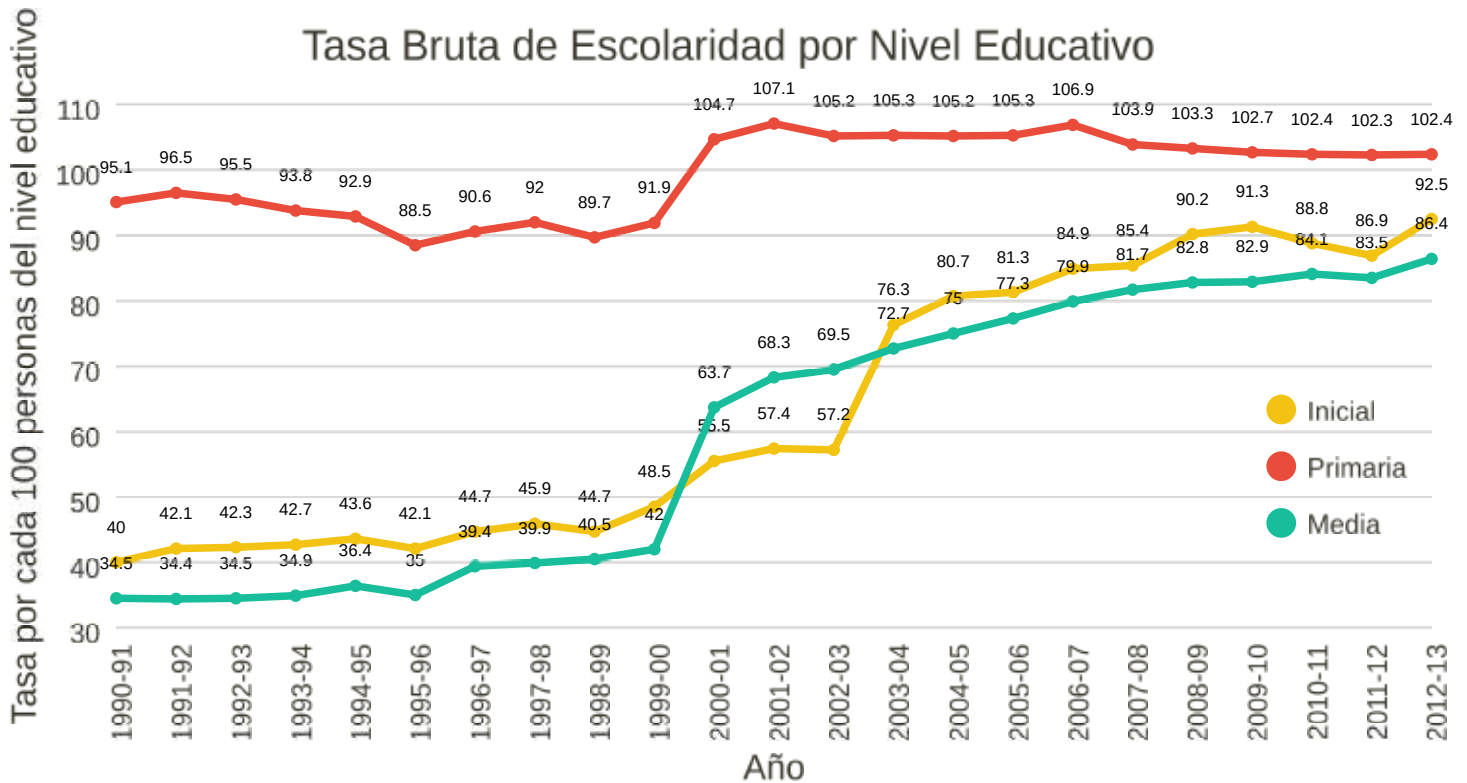

FUENTE: Ministerio del Poder Popular para la Educación.

TASA DE INASISTENCIA ESCOLAR (3 A 16 AÑOS)

Número personas de 3 a 16 años que no asisten a un establecimiento educativo, expresado como porcentaje del total de la Población en de Edad Escolar (3 a 16 años)

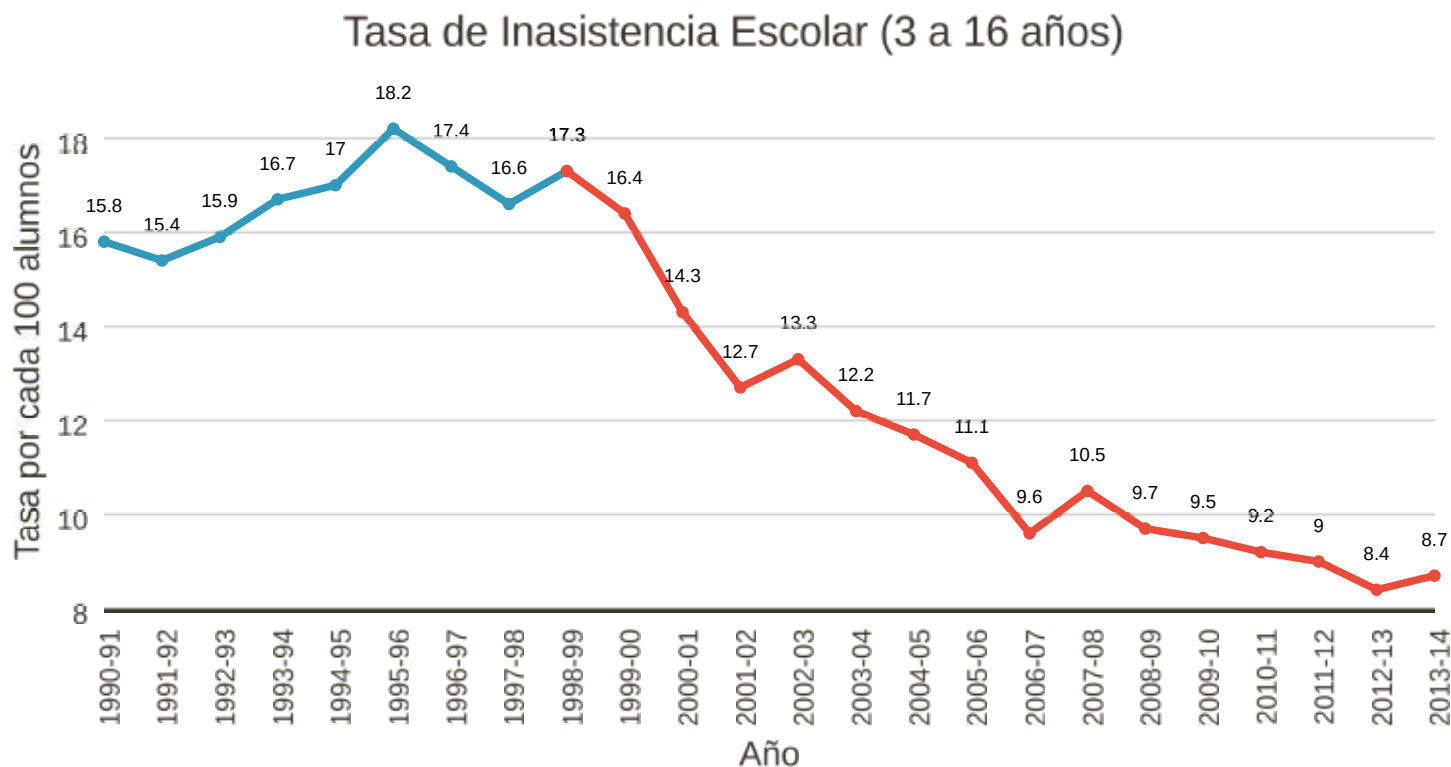

FUENTE: Ministerio del Poder Popular para la Educación (MPPE)

TASA NETA DE ESCOLARIDAD POR NIVEL EDUCATIVO

Número de personas pertenecientes a un grupo de edad determinado (se agrupa por edades a la población con edades entre los 3 y los 17 años) que se encuentran matriculados en el sistema educativo, expresado como porcentaje del total de la población de ese grupo de edad.

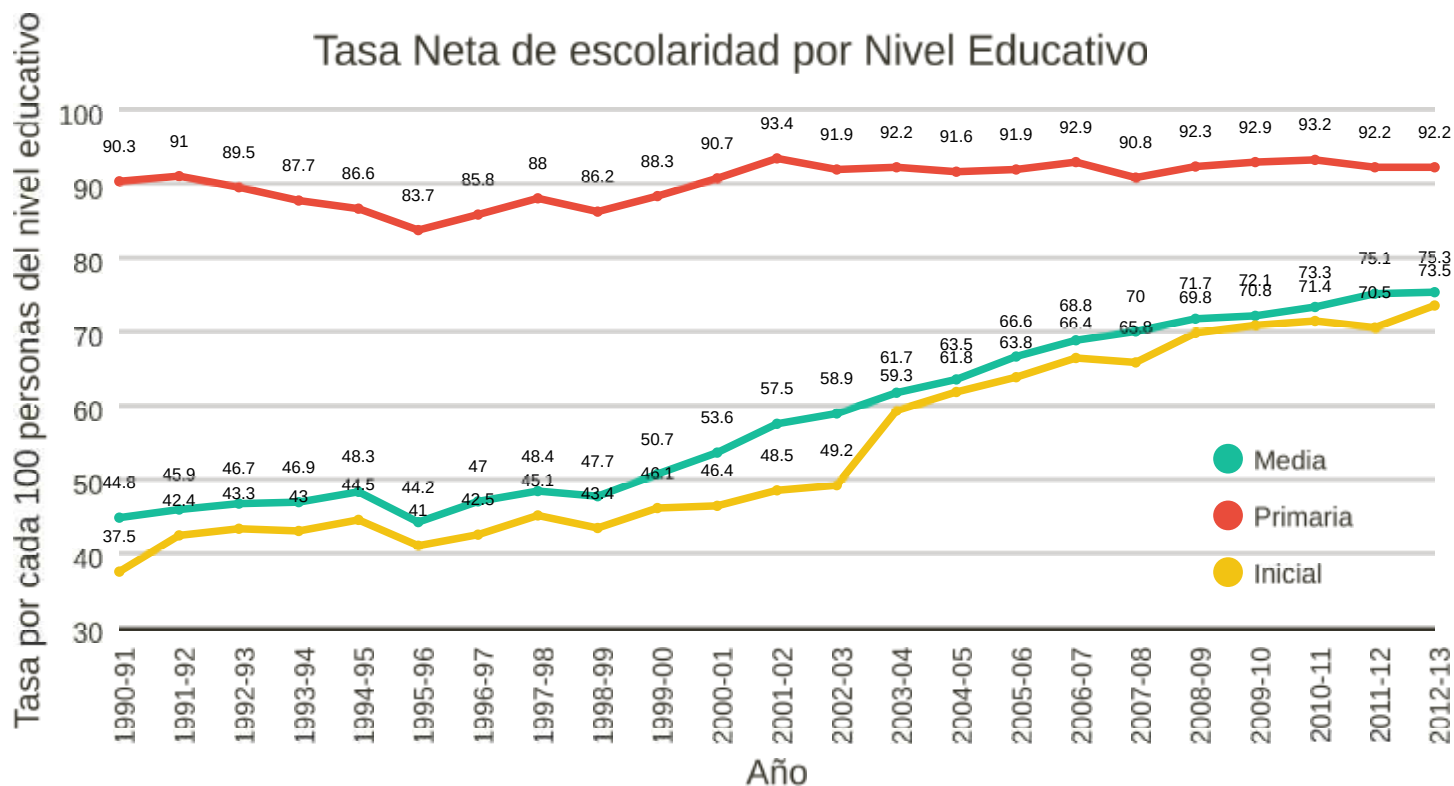

FUENTE: Ministerio del Poder Popular para la Educación (MPPE)



Indicadores Sociales

Salud

“El fortalecimiento del Plan Hospitalario responde a la necesidad de un saneamiento en el sistema de salud que vaya más allá de la recuperación de la infraestructura, equipamiento y dotación hospitalaria, y promueva la transformación total del mismo, desde los inicios la Revolución Bolivariana se ha dedicado a profundizar el compromiso y la responsabilidad de quienes conforman el sistema hospitalario, así como a luchar contra el lucro y la corrupción característicos de la mentalidad de la medicina cuartorrepblicana”.

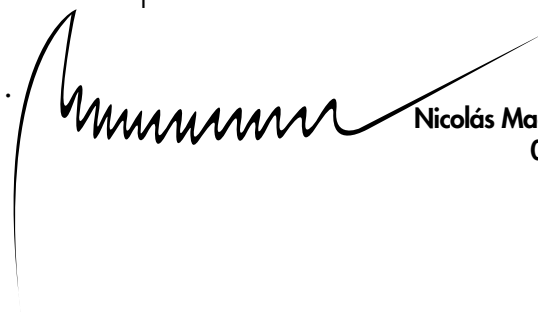

Nicolás Maduro Moros
02-04-2014

CONSULTAS ACUMULADAS EN BARRIO ADENTRO I

Expresa el número total de consultas llevadas a cabo en los Módulos de Barrio Adentro I, desde el año 2003 al 2014.

Consultas Acumuladas en Barrio Adentro I

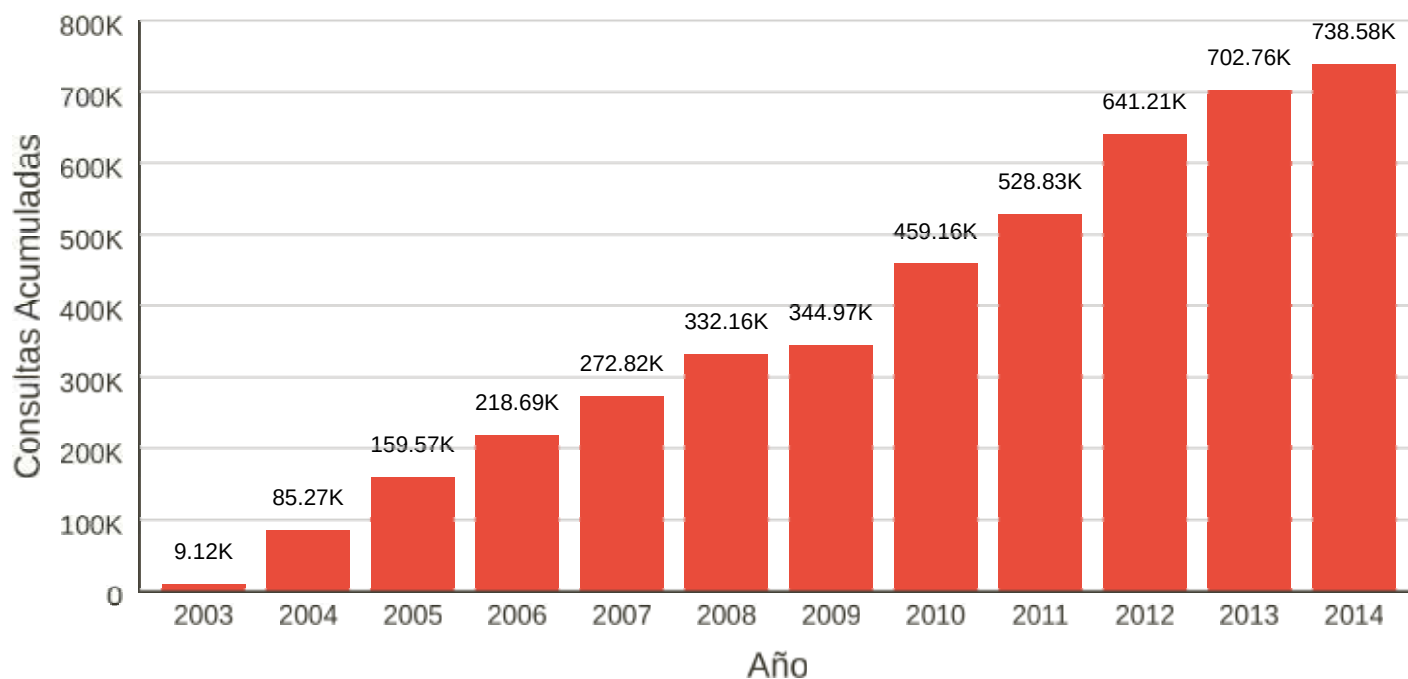

FUENTE: Misión Médica Cubana

NOTAS: 1) Las actividades de terreno (consultas en el hogar) representaron el 48,78% del total de consultas.

2) La medición en 2014 es el acumulado hasta el mes de agosto.

ESPERANZA DE VIDA AL NACER

Representa el número de años que, en promedio, le corresponde vivir a los nacidos en una entidad, con arreglo a tasas de mortalidad por edades en un período dado, si se mantuvieran constantes durante toda su vida las condiciones de mortalidad del período.

Esperanza de Vida por Sexo

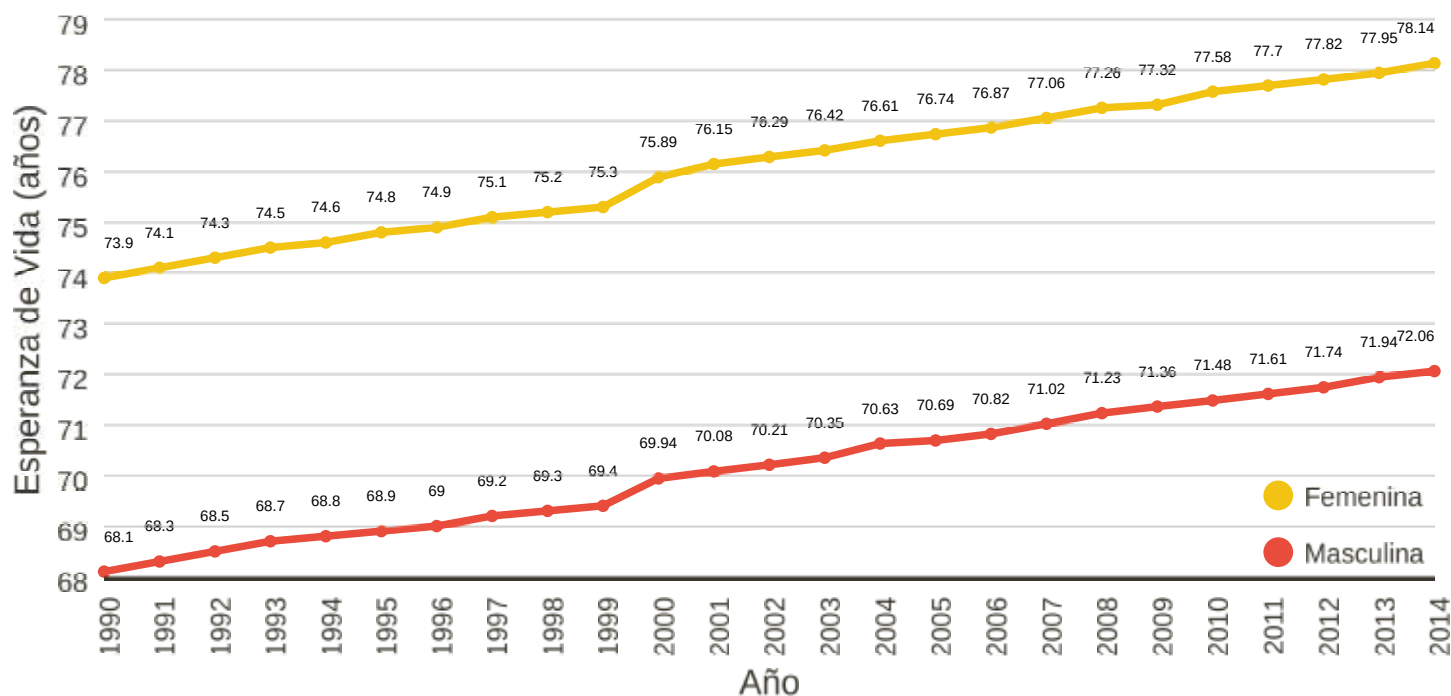

FUENTE: Instituto Nacional de Estadísticas (INE)

INVERSIÓN PÚBLICA EN SALUD

Comprende la inversión destinada a incrementar, mantener o mejorar las existencias de capital físico y humano de dominio público destinado a la prestación de servicios de salud.

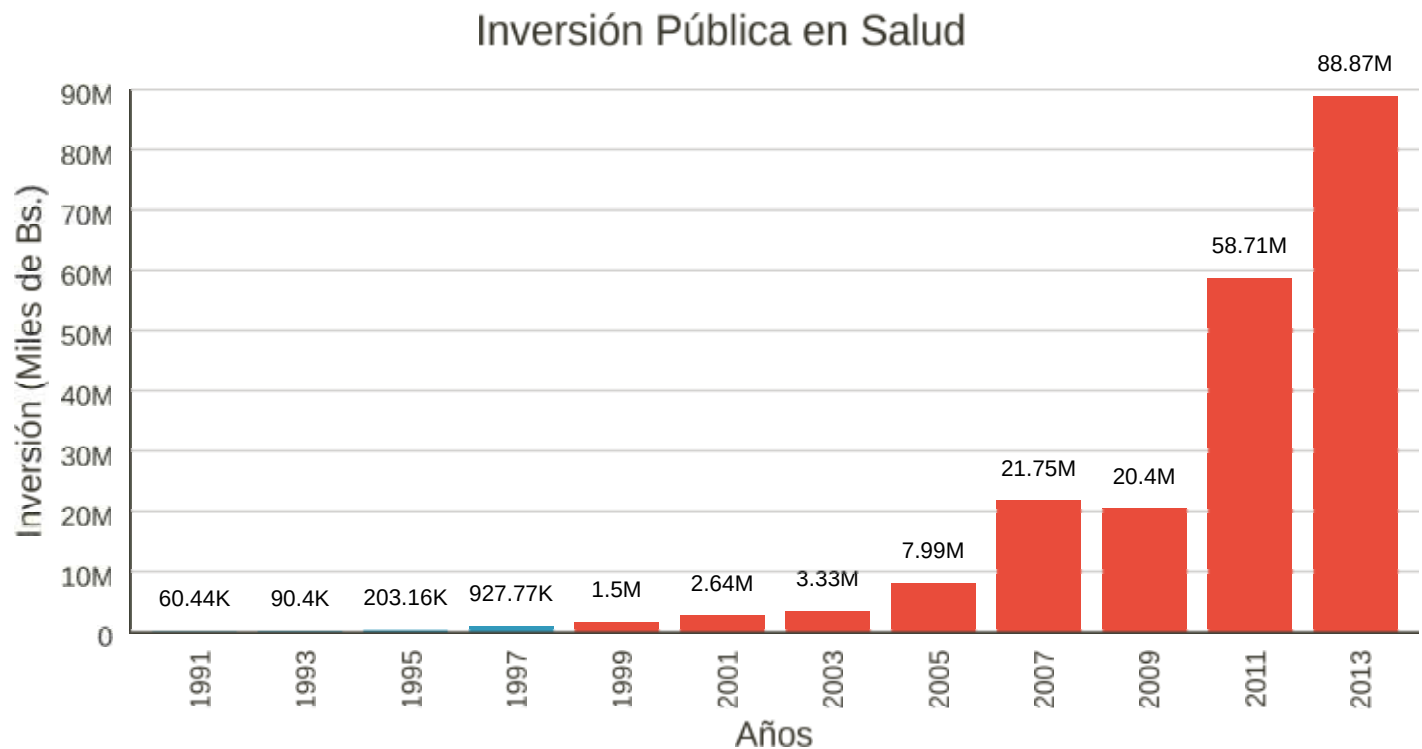

FUENTE: Oficina Nacional de Presupuesto (ONAPRE)

VIDAS SALVADAS EN BARRIO ADENTRO I

Se refiere al número de personas a las que la Misión Barrio Adentro I ha contribuido a la salvación de su vida mediante la atención oportuna en el tratamiento de enfermedades.

Vidas Salvadas Acumuladas en Barrio Adentro I

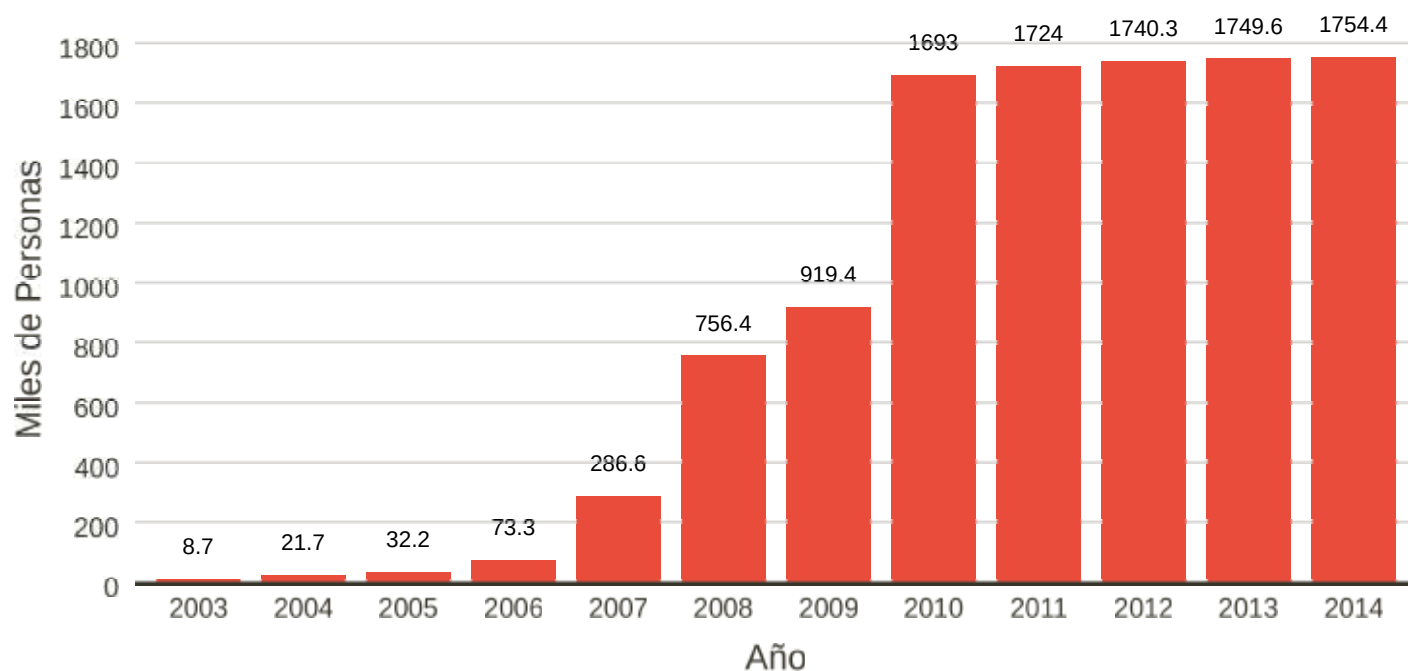

FUENTE: Misión Médica Cubana

NOTAS: 1) La medición en 2014 es el acumulado hasta el mes de agosto.

PROPORCIÓN DE NIÑOS Y NIÑAS MENORES DE 5 AÑOS CON PESO INFERIOR AL NORMAL, 1990-2012

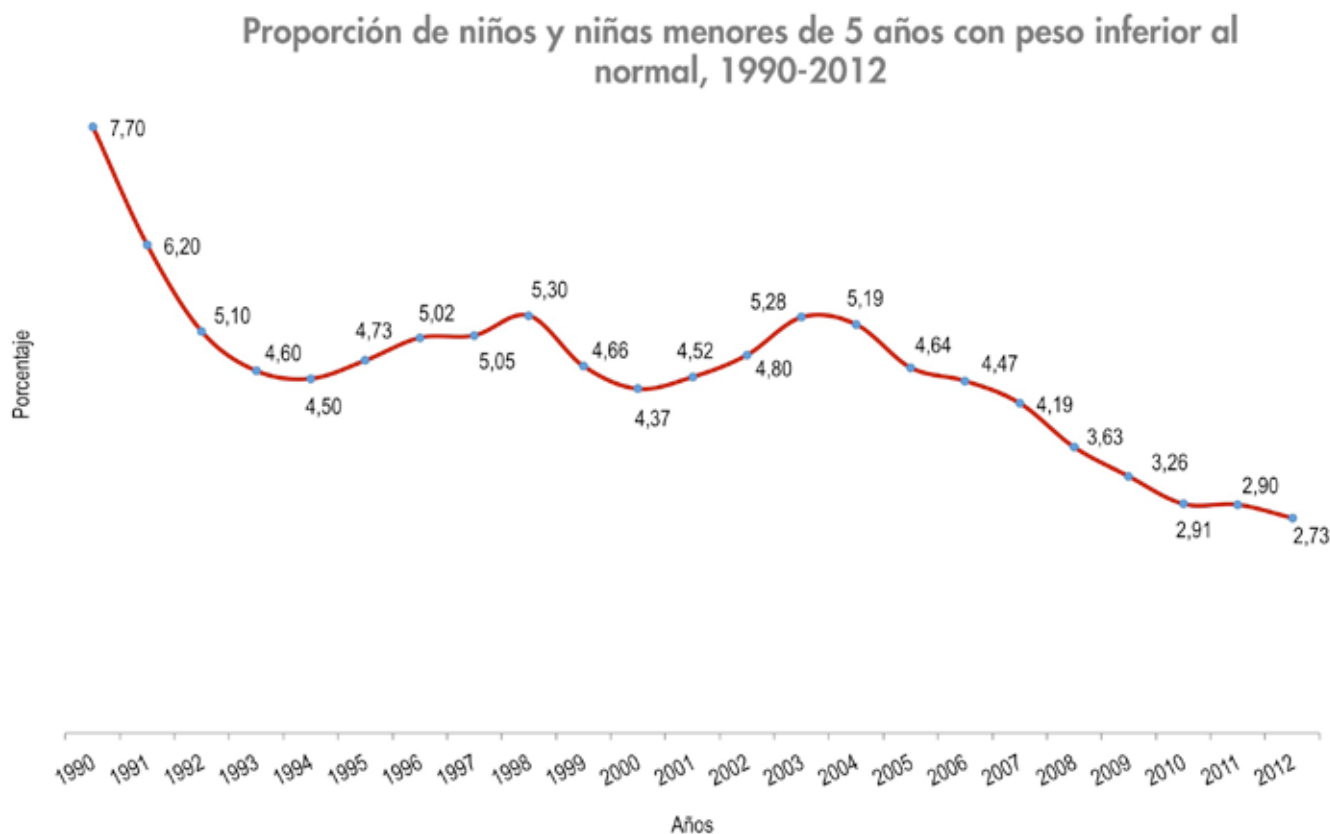

Fuente: Ministerio del Poder Popular para la Alimentación (MINPAL) – Instituto Nacional de Nutrición (INN)
 Comp. Clasificación Antropométrica Nutricional en el 1er Nivel de Atención en Salud 1996-2010.
 2010-2011* En la actualidad incorporando datos administrativos extemporáneos de 5 entidades federales.
 2012* Datos preliminares (falta por transcribir mes de noviembre y diciembre de 4 entidades federales)

COMPARACIÓN DE LA SUBALIMENTACIÓN EN LA POBLACIÓN DE AMÉRICA LATINA 2011-2013

Comparación de la subalimentación en la población de América Latina
2011-2013

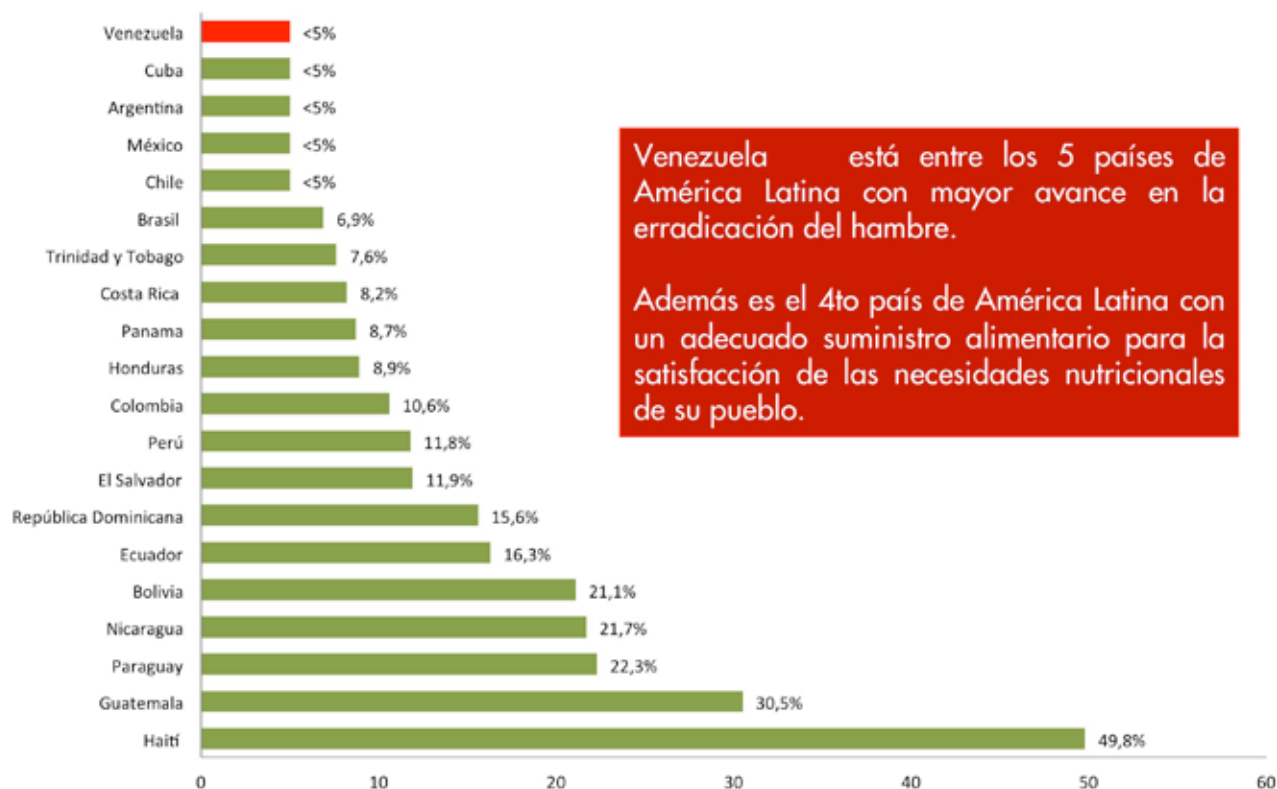

FUENTE: Organización de la Naciones Unidas para la Alimentación y Agricultura (FAO) 2013.

IMPACTOS DE LA POLÍTICA REVOLUCIONARIA Porcentaje de crecimiento de los niños a los 7 años, Venezuela 1990-2010

Impactos de la Política Revolucionaria Porcentaje de Crecimiento de los Niños a los 7 Años, Venezuela 1990-2010

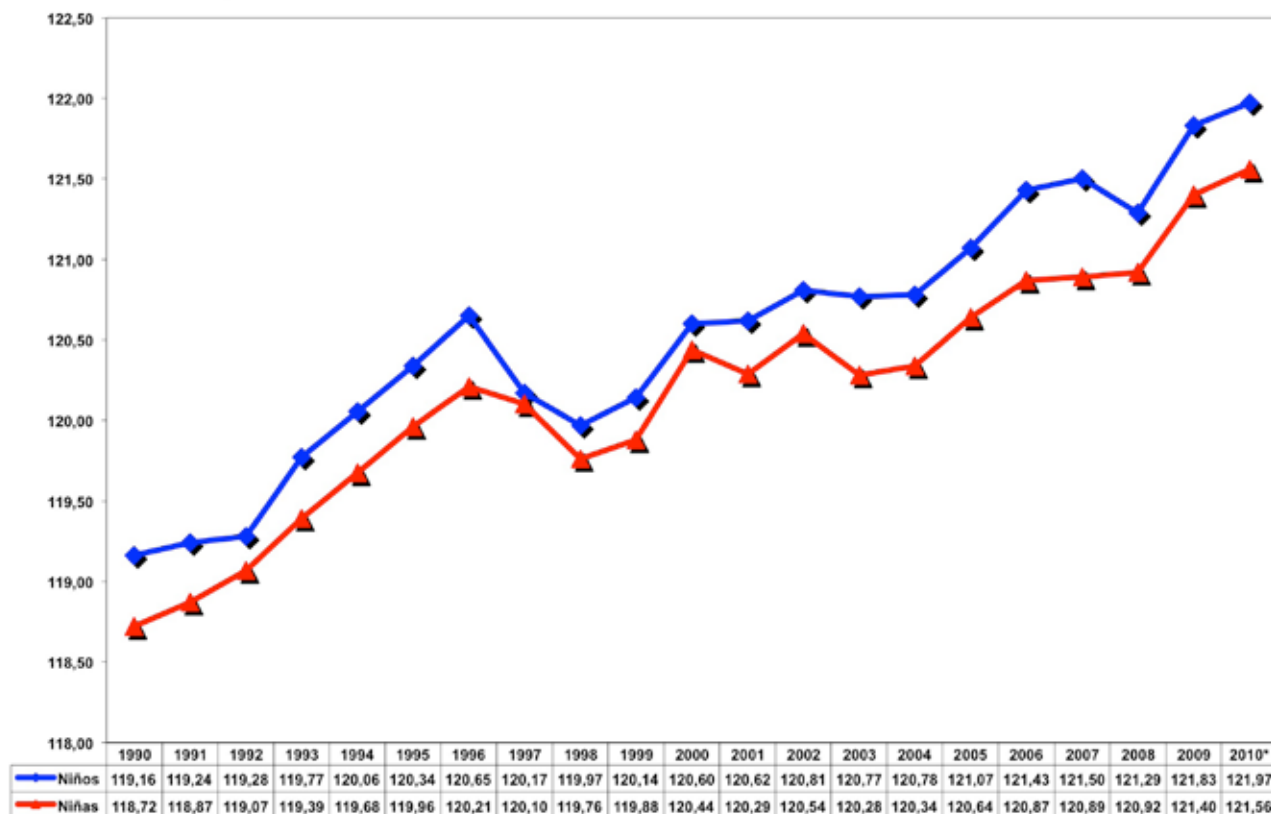

Fuente: Instituto Nacional de Nutrición (INN). 1990 – 2009.
Dato 2010 estimación Instituto Nacional de Nutrición (INN).

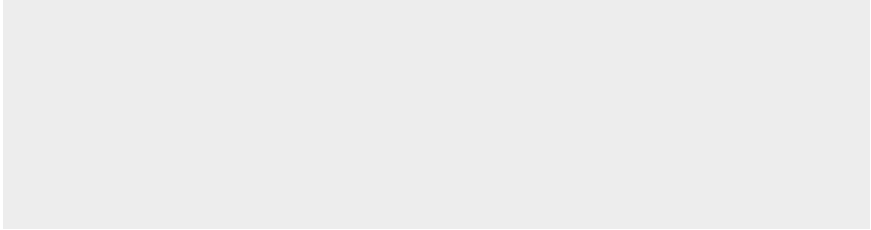
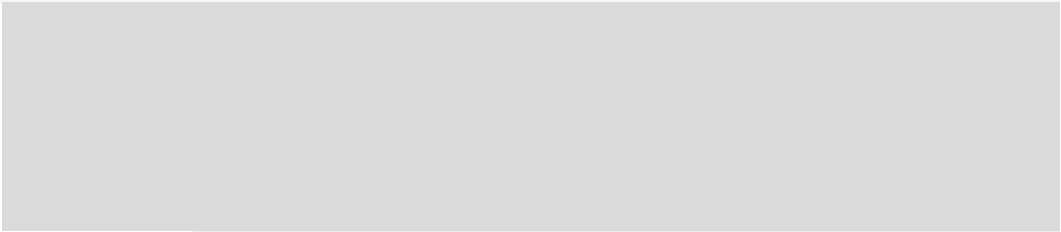
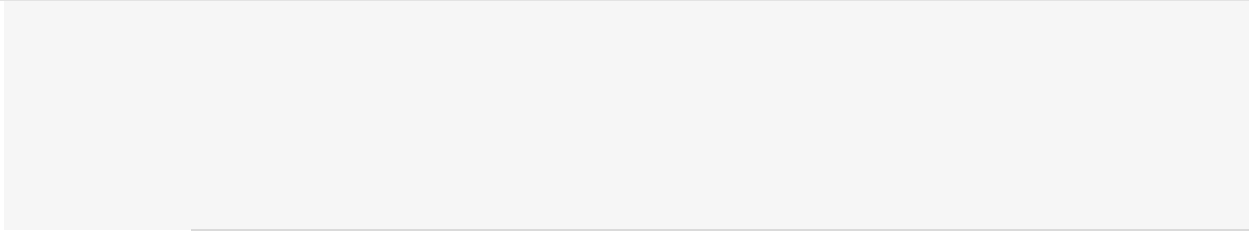
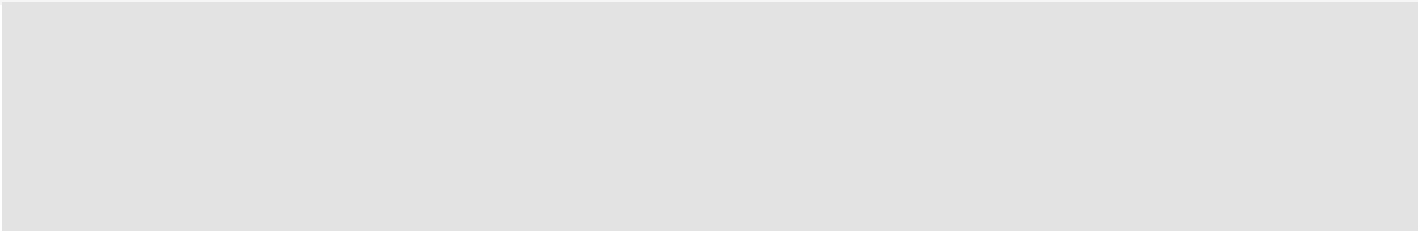
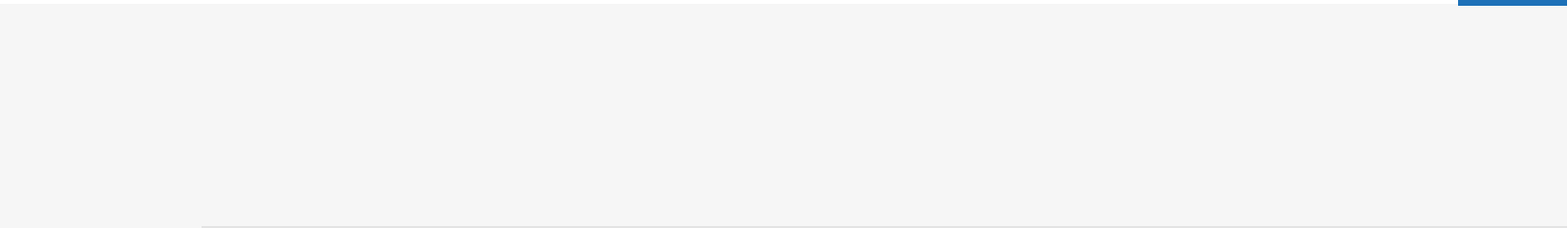



Indicadores Sociales

Seguridad Social

“Las Misiones son esfuerzos extraordinarios para cancelar la deuda social, que gobierno alguno había atendido jamás. Vamos a continuar expandiendo y profundizándolas, y sobre todo creando la nueva institucionalidad, el nuevo Estado social de derecho y de justicia, la seguridad social”.



Hugo Chávez Frías

MONTOS POR PAGO DE PENSIONES

Cuantifica el total de Bs. destinados al pago de pensiones en el territorio nacional.

Montos Totales por Pago de Pensiones

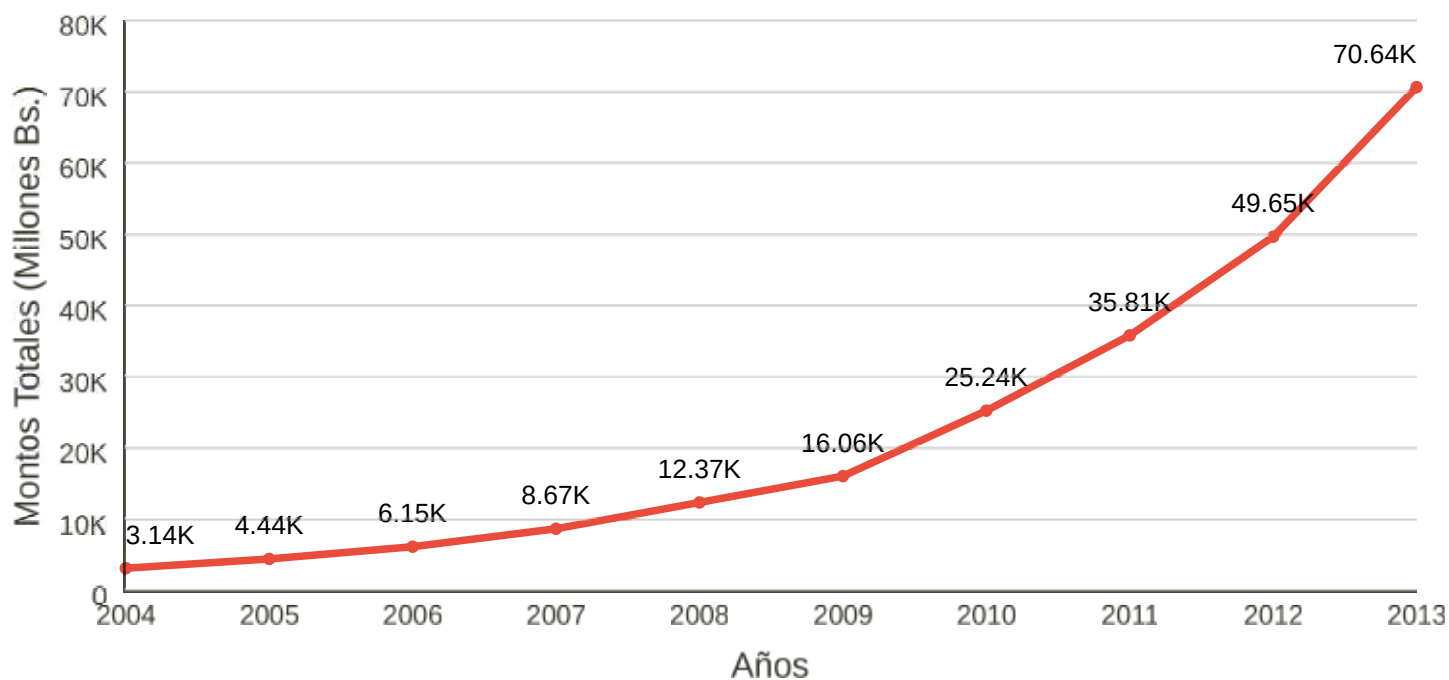

FUENTE: Instituto Nacional de Estadísticas (INE)

POBLACIÓN PENSIONADA

Cuantifica el total de personas que recibe una pensión. En la Revolución, el monto equivale, al menos, al salario mínimo a diferencia del pasado.

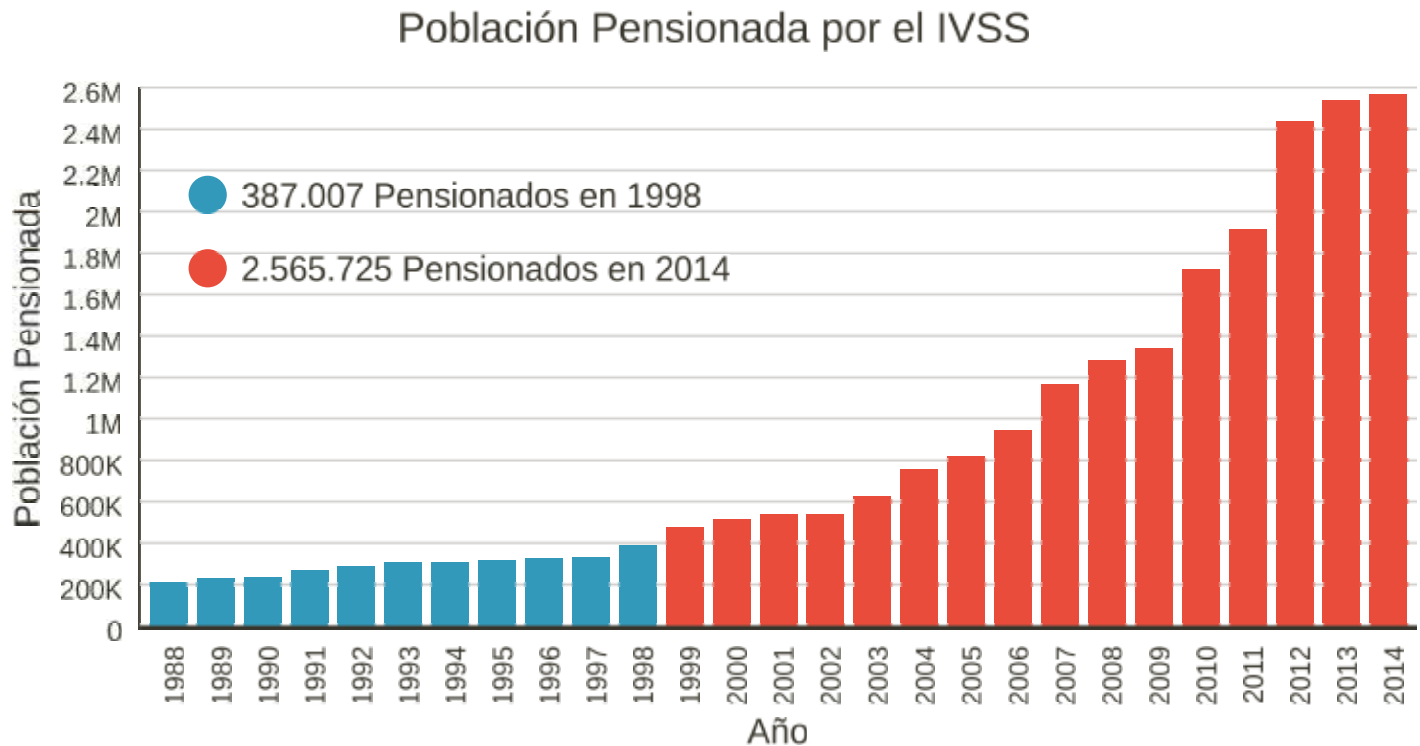

FUENTE: Instituto Venezolano de los Seguros Sociales (IVSS)

POBLACIÓN PENSIONADA POR VEJEZ CON RESPECTO A LA POBLACIÓN TOTAL DE 60 AÑOS Y MÁS

Representa la proporción de personas pensionadas por vejez del total de la población de 60 años y más en un período determinado.

Porcentaje de Población Mayor de 60 Años Pensionada por Vejez

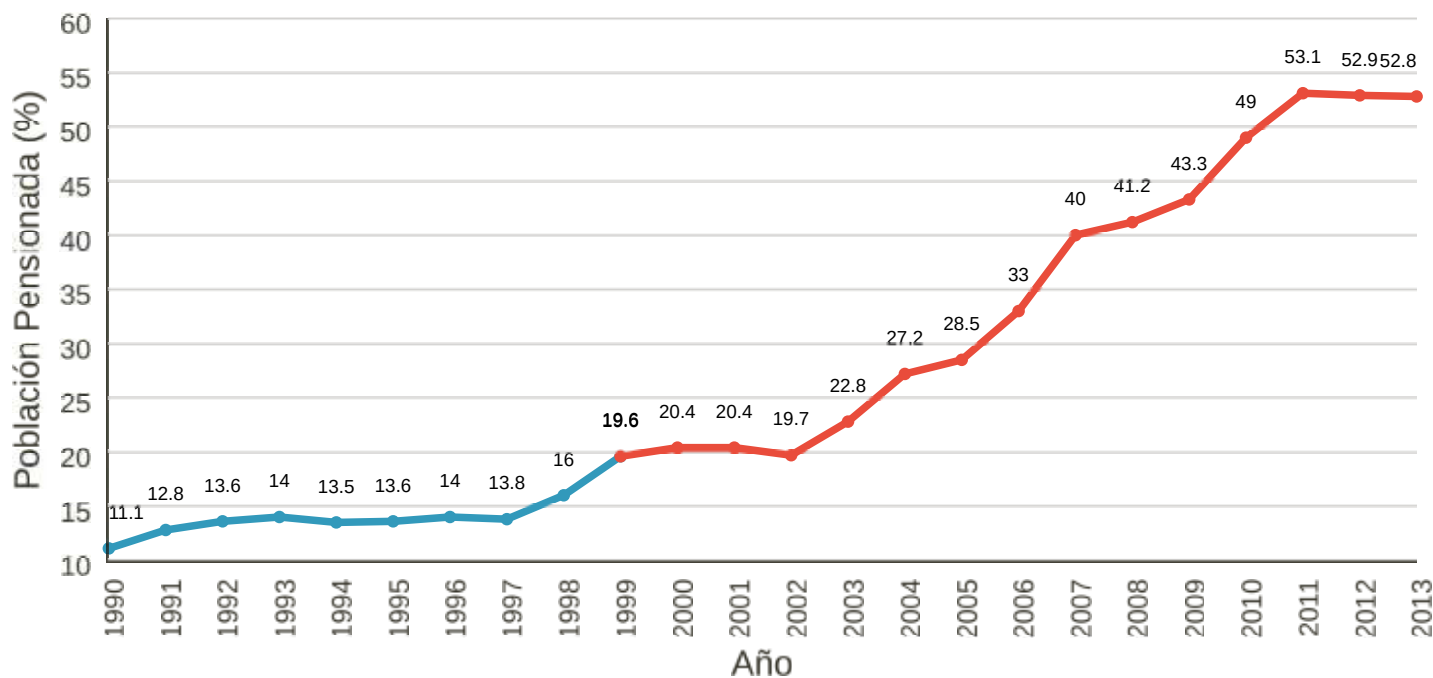

FUENTE: Instituto Nacional de Estadísticas (INE), Instituto Venezolano de los Seguros Sociales (IVSS).

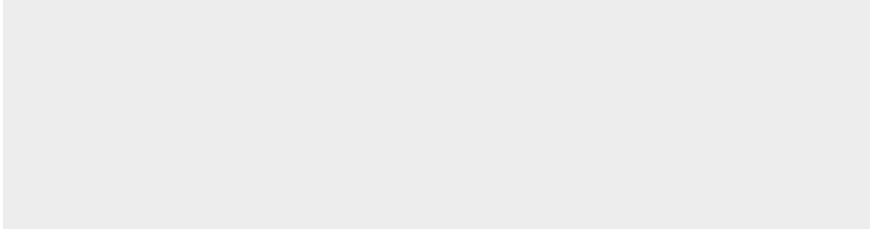
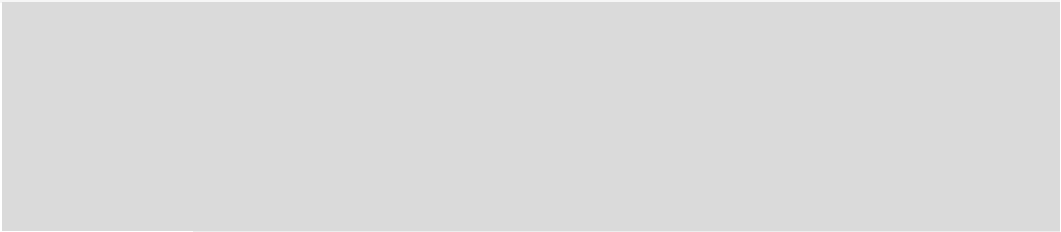
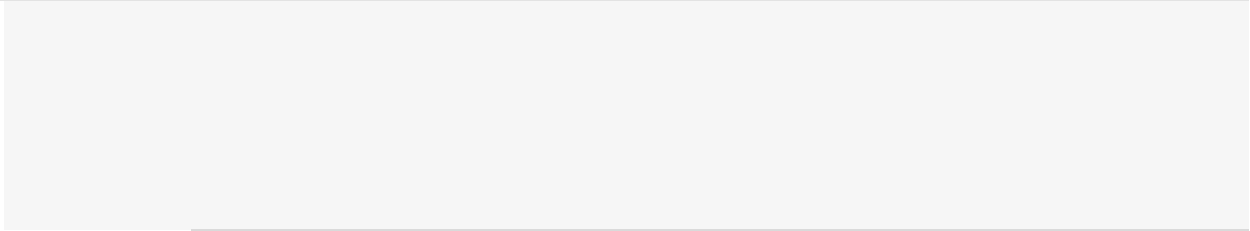
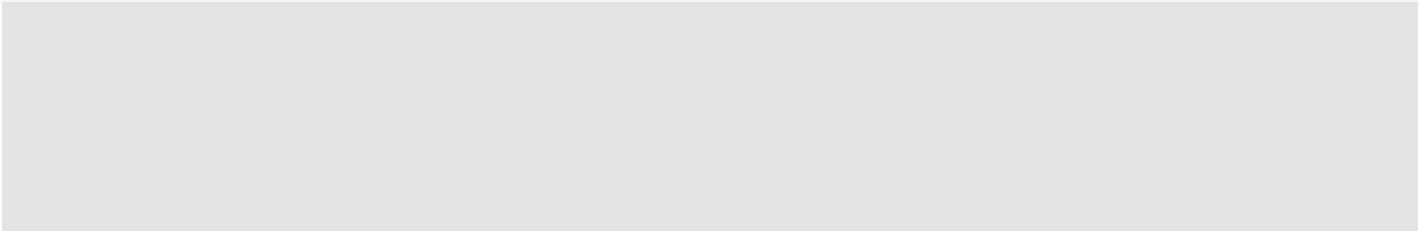
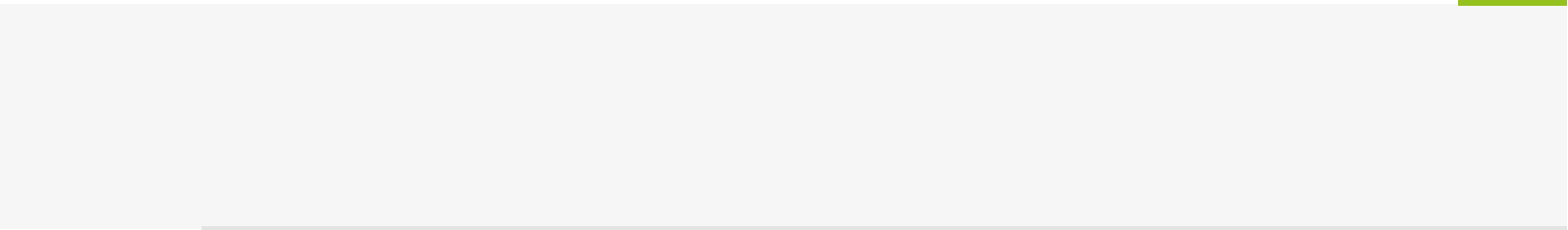



Indicadores Sociales

Tecnologías de la comunicación e información

"...Así como Bolívar tenía cañones y caballos, hombres y mujeres armados para derrotar al imperio español, ahí están nuestros cañones y nuestros hombres y mujeres armados con las armas de la inteligencia y el saber para lograr la independencia científico-tecnológica"

"¡Es la independencia lo que estamos buscando!"

Hugo Chávez Frías
2006

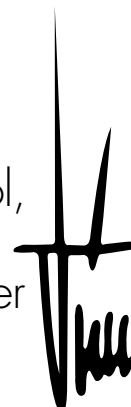

ALFABETIZADOS TECNOLÓGICAMENTE

Se refiere al conjunto de personas que han sido educados acerca del uso adecuado y veraz de la tecnología como herramienta del desarrollo social y productivo.

Acumulado de Alfabetizados Tecnológicamente

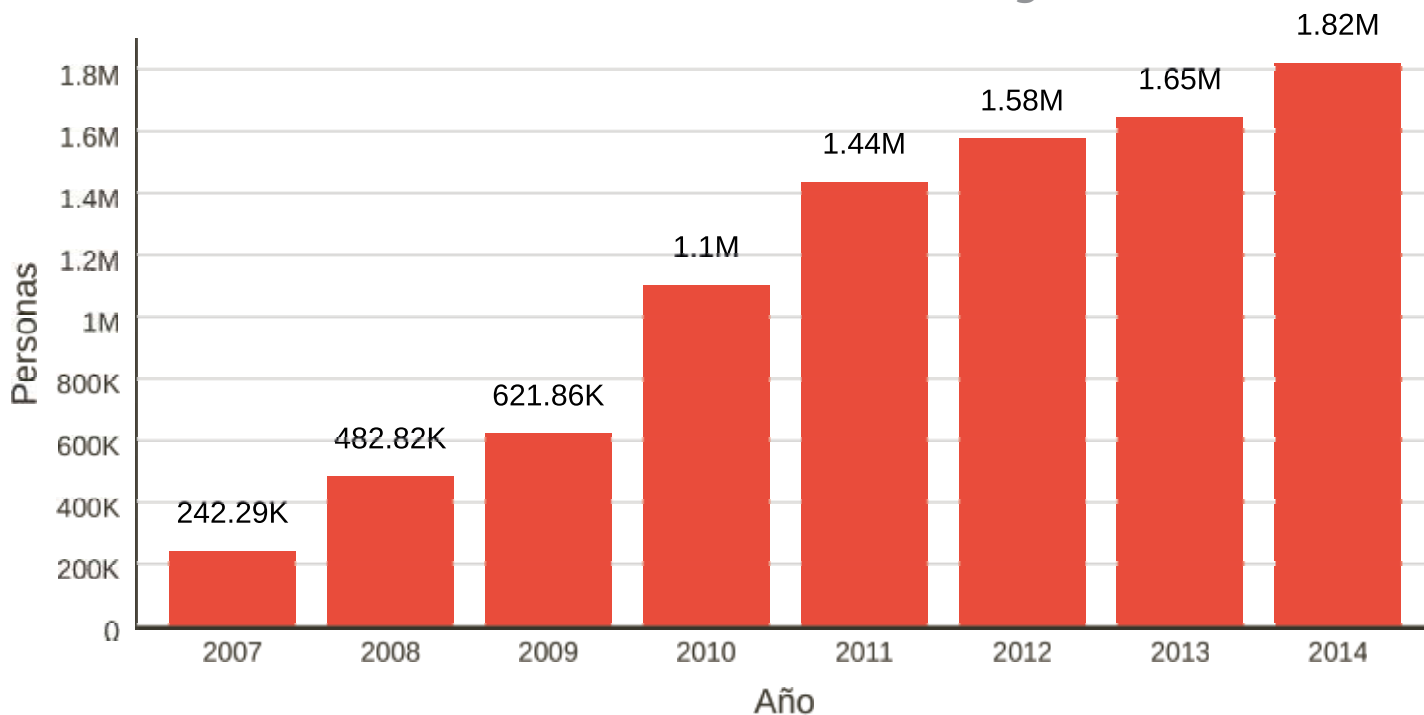

FUENTE: Fundación INFOCENTRO

NÚMERO DE USUARIOS CON ACCESO A INTERNET

Indica el número total de suscriptores con acceso a internet en un período determinado.

Número de Suscriptores a Servicio de Internet

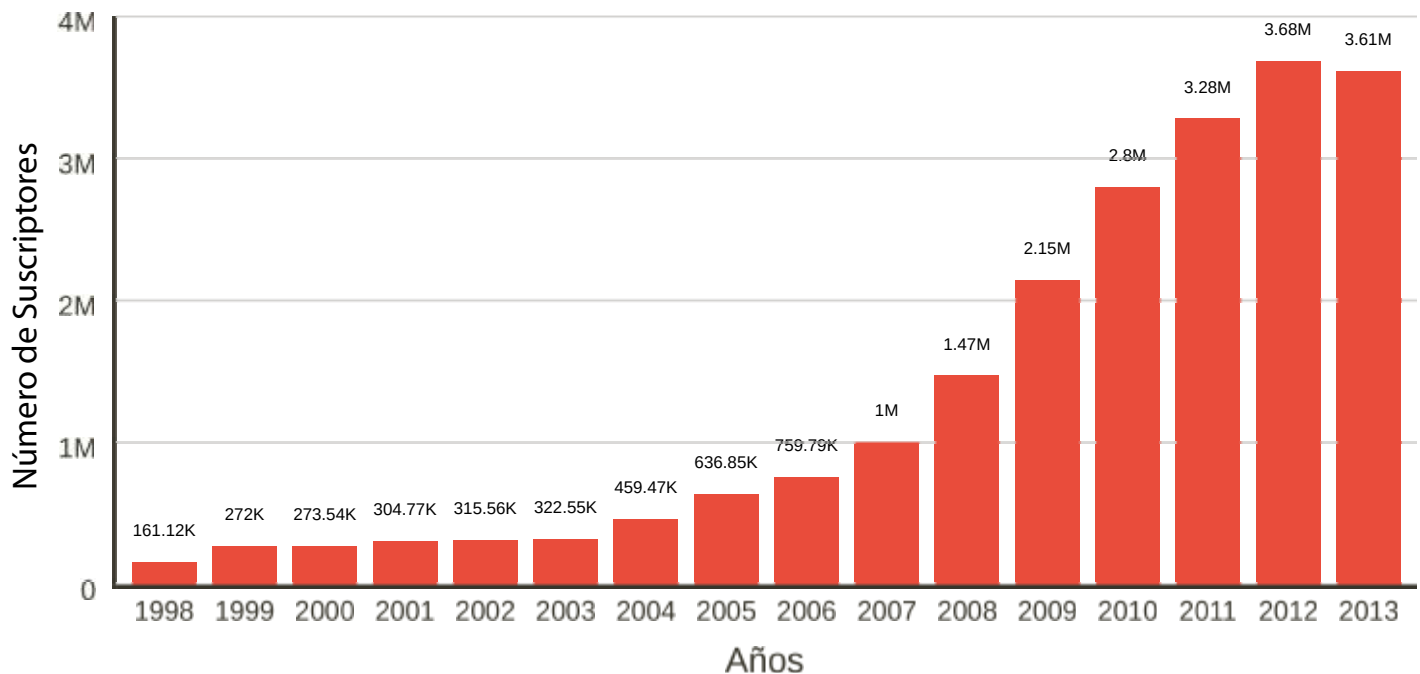

FUENTE: Observatorio Estadístico de la Comisión Nacional de Telecomunicaciones (CONATEL)

NOTAS: 1) No se considera los suscriptores que tienen acceso al servicio de Internet desde equipos de telefonía móvil o teléfonos inteligentes.

2) Número de usuarios estimado en función de los suscriptores.

NÚMERO DE SUSCRIPTORES EN TELEFONÍA FIJA

Indica el número total de líneas de telefonía fija activas en un determinado momento.

Número de Suscriptores a Telefonía Fija

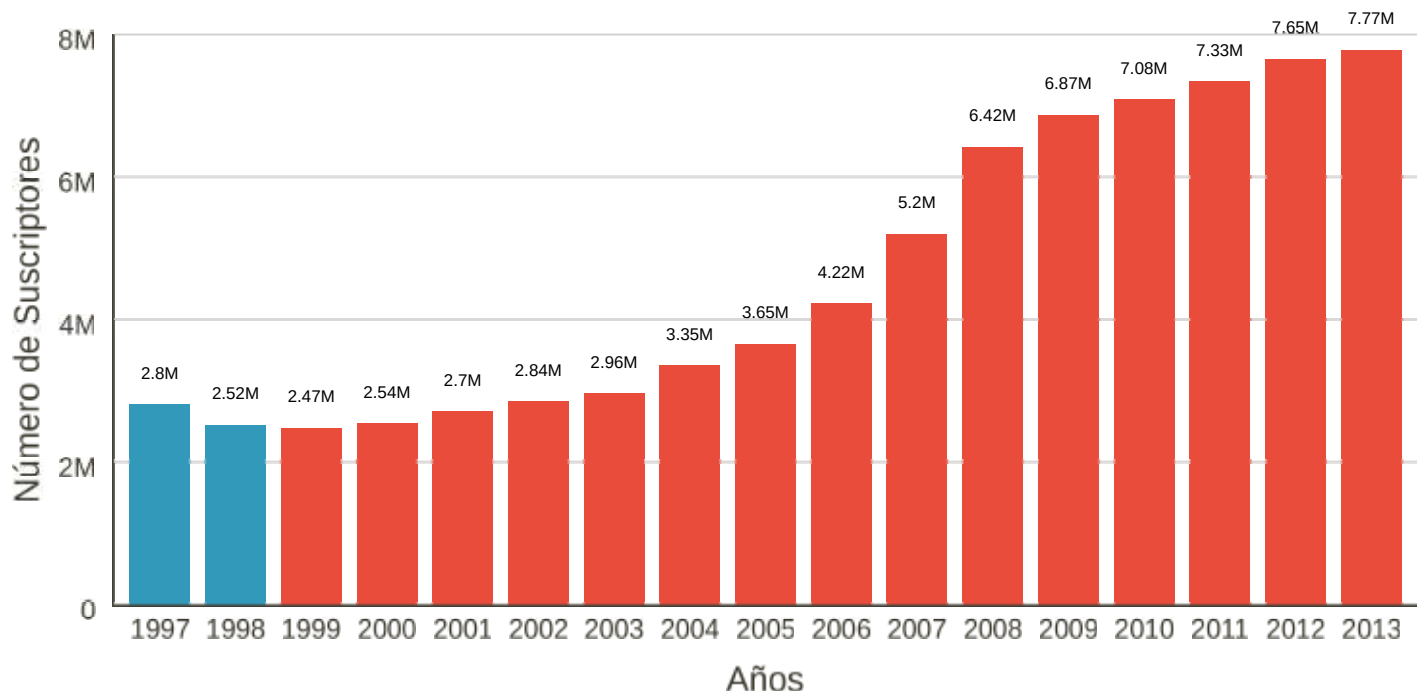

FUENTE: Observatorio Estadístico de la Comisión Nacional de Telecomunicaciones (CONATEL)

NÚMERO DE SUSCRIPTORES EN TELEFONÍA MÓVIL

Se refiere al número de líneas telefónicas móviles activas en un determinado momento.

Número de Suscriptores a Telefonía Móvil

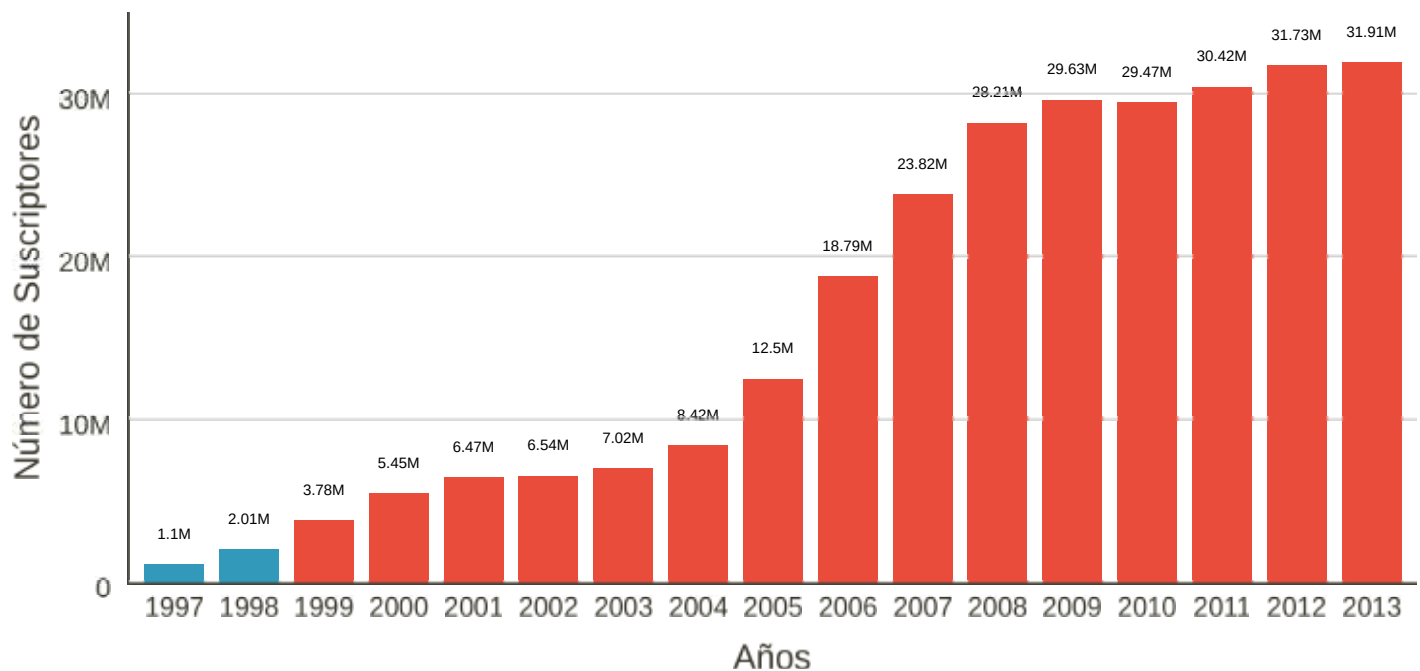

FUENTE: Observatorio Estadístico de la Comisión Nacional de Telecomunicaciones (CONATEL)

NOTAS: 1) A partir del 2007 se muestra el número y penetración de suscriptores de telefonía móvil que hace uso del sistema.

FUENTE: IVSS

PENETRACIÓN A SERVICIO DE INTERNET

Se refiere a la proporción estimada de personas que tienen acceso frecuente y estable al servicio de internet.

Penetración a Servicio de Internet

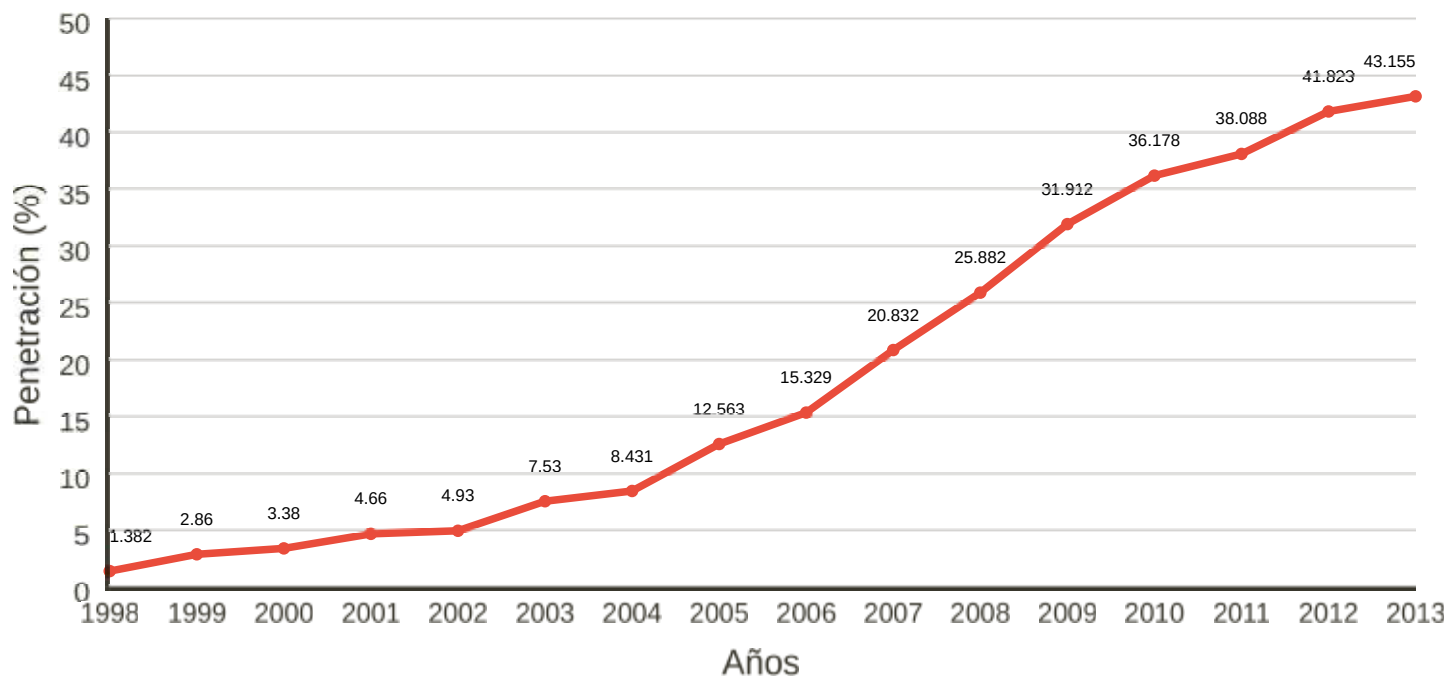

FUENTE: Observatorio Estadístico de la Comisión Nacional de Telecomunicaciones (CONATEL)

NOTA: 1) No se considera los suscriptores que tienen acceso al servicio de Internet desde equipos de telefonía móvil o teléfonos inteligentes.

2) Número de usuarios estimado en función de los suscriptores.

PENETRACIÓN EN TELEFONÍA MÓVIL

Expresa el número promedio de líneas de telefonía móvil activadas por cada persona.

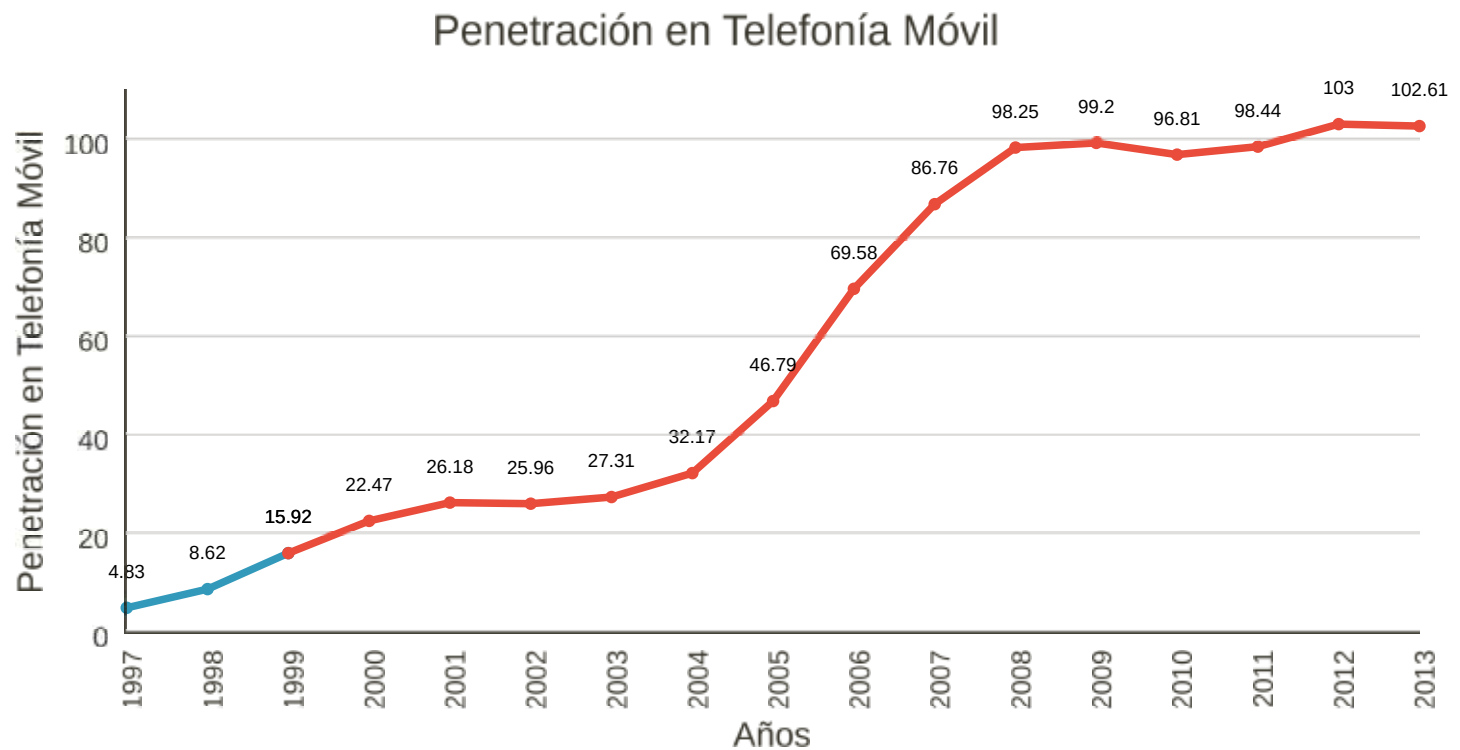

FUENTE: Observatorio Estadístico de la Comisión Nacional de Telecomunicaciones (CONATEL)

NOTAS: 1) A partir del 2007 se muestra el número y penetración de suscriptores de telefonía móvil que hace uso del sistema.

TELEINTENSIDAD EN TELEFONÍA FIJA

Expresa la proporción de hogares que tienen acceso a telefonía fija.

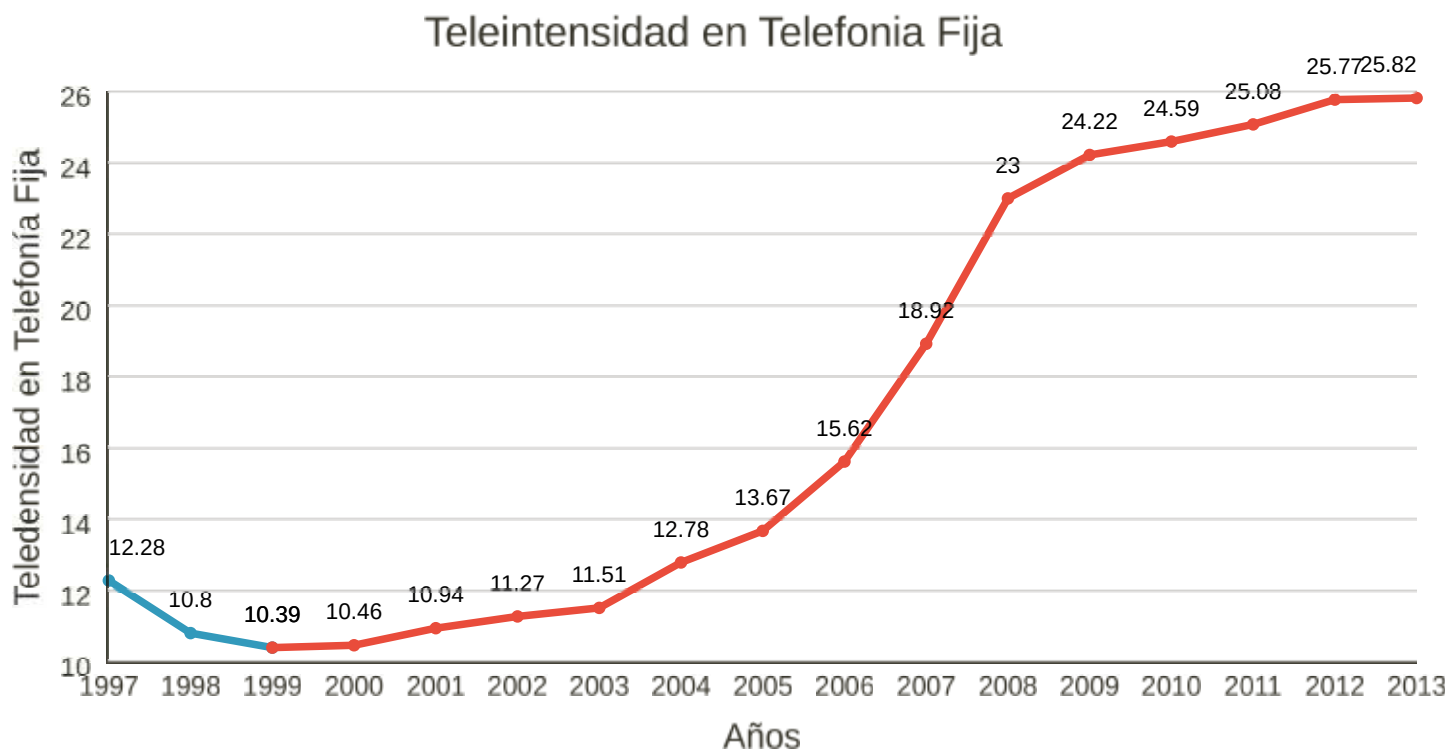

FUENTE: Observatorio Estadístico de la Comisión Nacional de Telecomunicaciones (CONATEL)

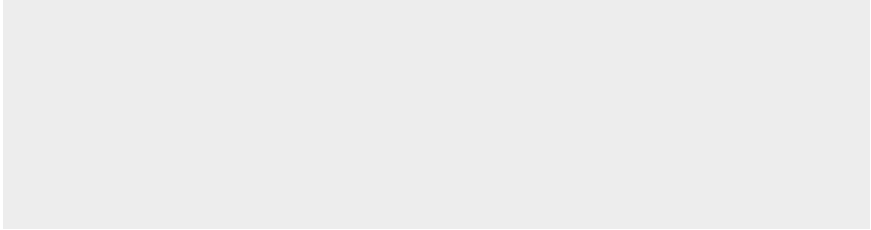
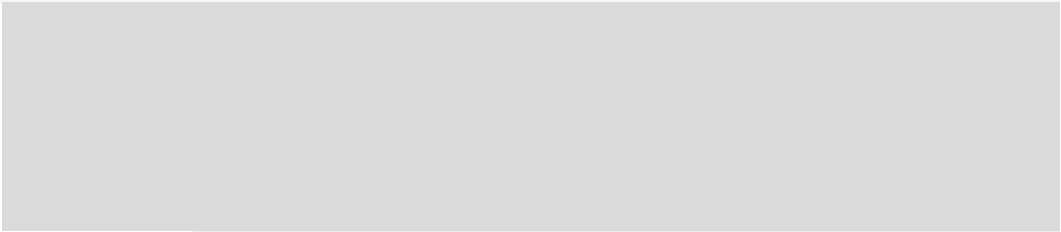
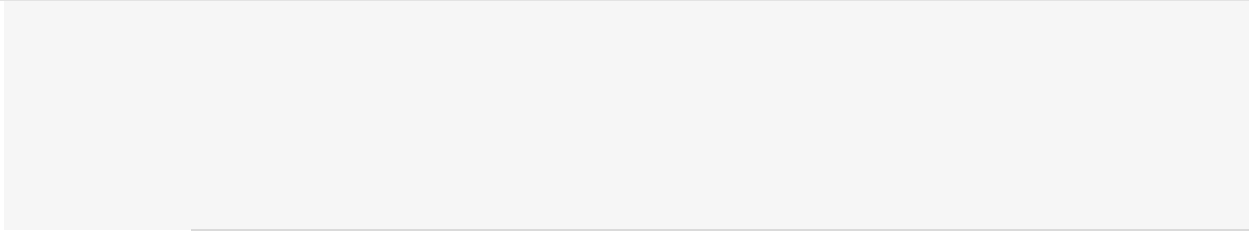
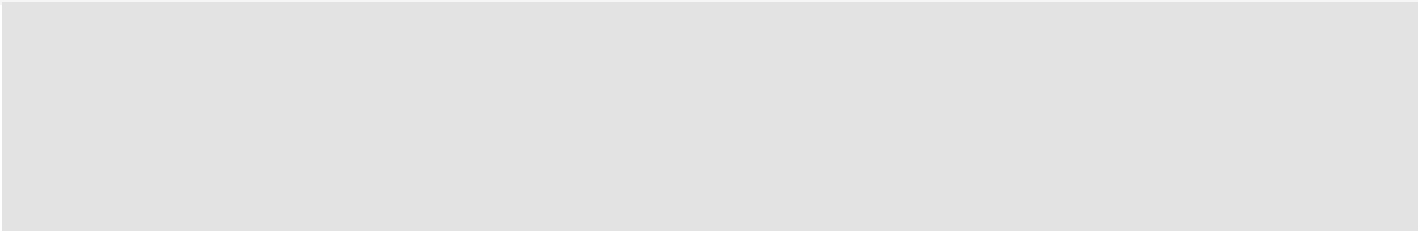
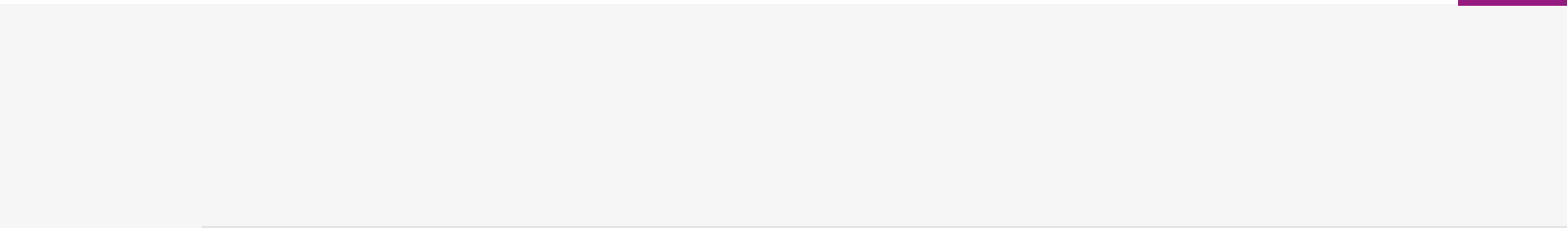



Indicadores Sociales

Vivienda

“La Gran Misión Vivienda Venezuela fue concebida por el corazón cristiano y socialista de Hugo Chávez para nuestro pueblo. Viviendas cómodas, estables, hermosas”

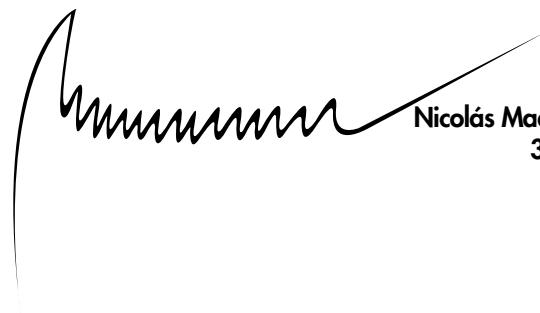

Nicolás Maduro Moros
31-10-2014

VIVIENDAS FAMILIARES OCUPADAS SEGÚN MATERIAL PREDOMINANTE EN LAS PAREDES

Número de viviendas ocupadas según material predominante en las paredes, expresado como porcentaje del total de viviendas ocupadas.

Viviendas Familiares Ocupadas Según tipo de Material Predominante en las Paredes (2do semestre 2013)

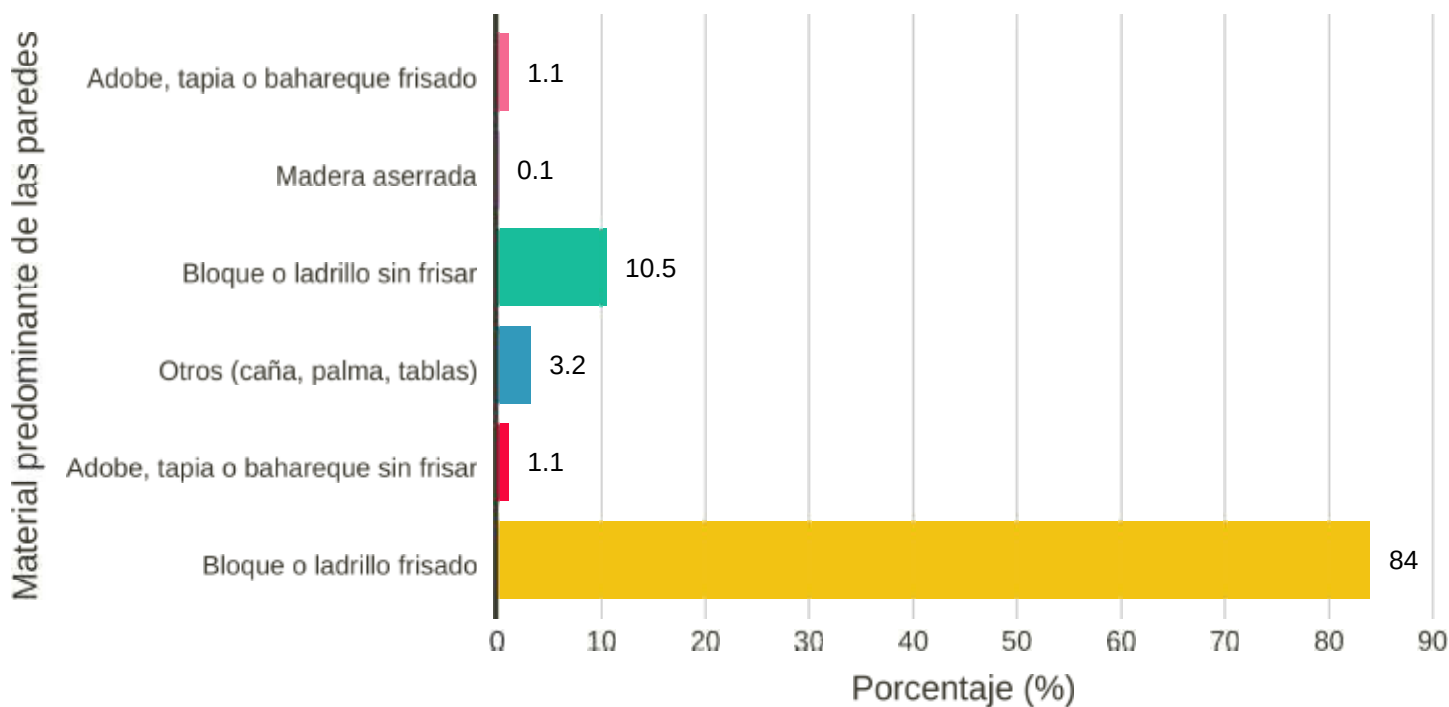

FUENTE: Instituto Nacional de Estadística (INE)

VIVIENDAS FAMILIARES OCUPADAS SEGÚN TIPO DE VIVIENDA

Número de viviendas ocupadas según tipo, expresado como porcentaje del total de viviendas ocupadas.

Viviendas Familiares Ocupadas Según tipo de Vivienda (2do semestre 2013)

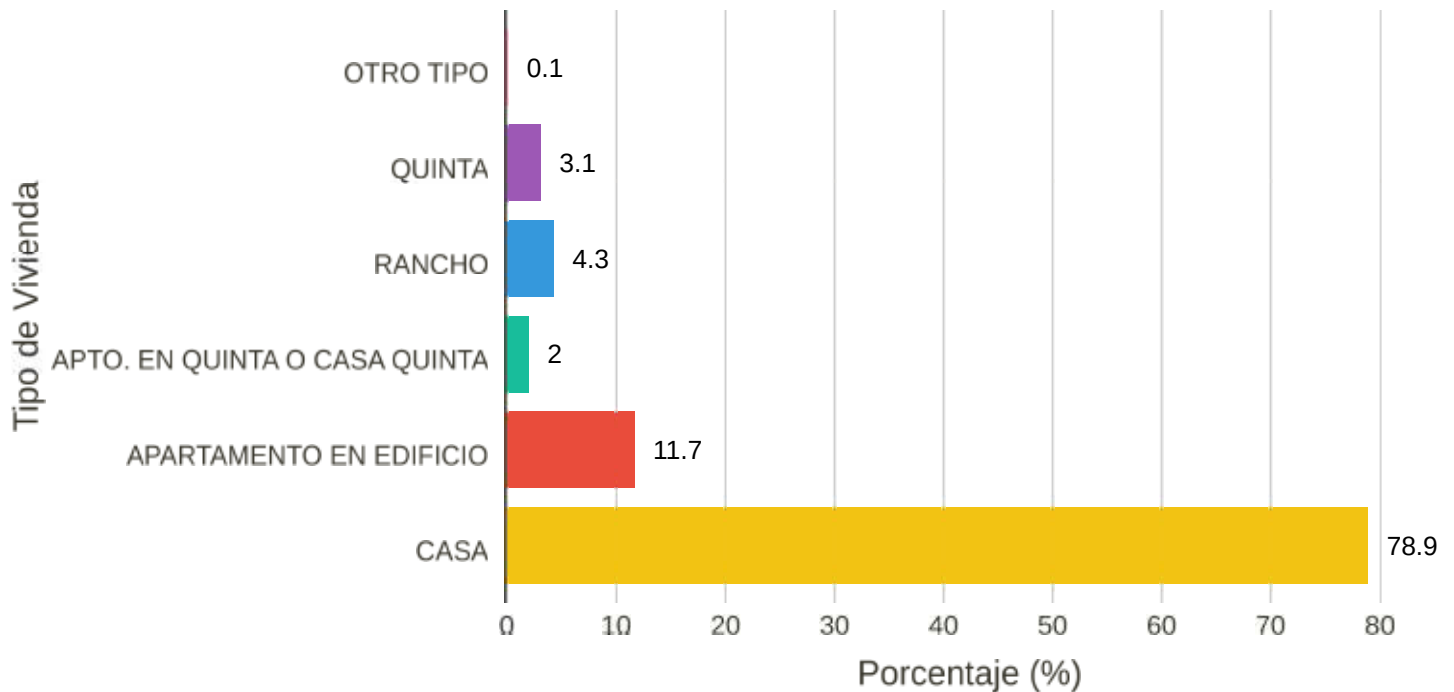

FUENTE: Instituto Nacional de Estadística (INE)

VIVIENDAS SEGÚN FORMA DE ABASTECIMIENTO DE AGUA

Número de viviendas ocupadas según forma de abastecimiento de agua potable, expresado como porcentaje del total de viviendas ocupadas.

Viviendas Según Forma de Abastecimiento de Agua 2011

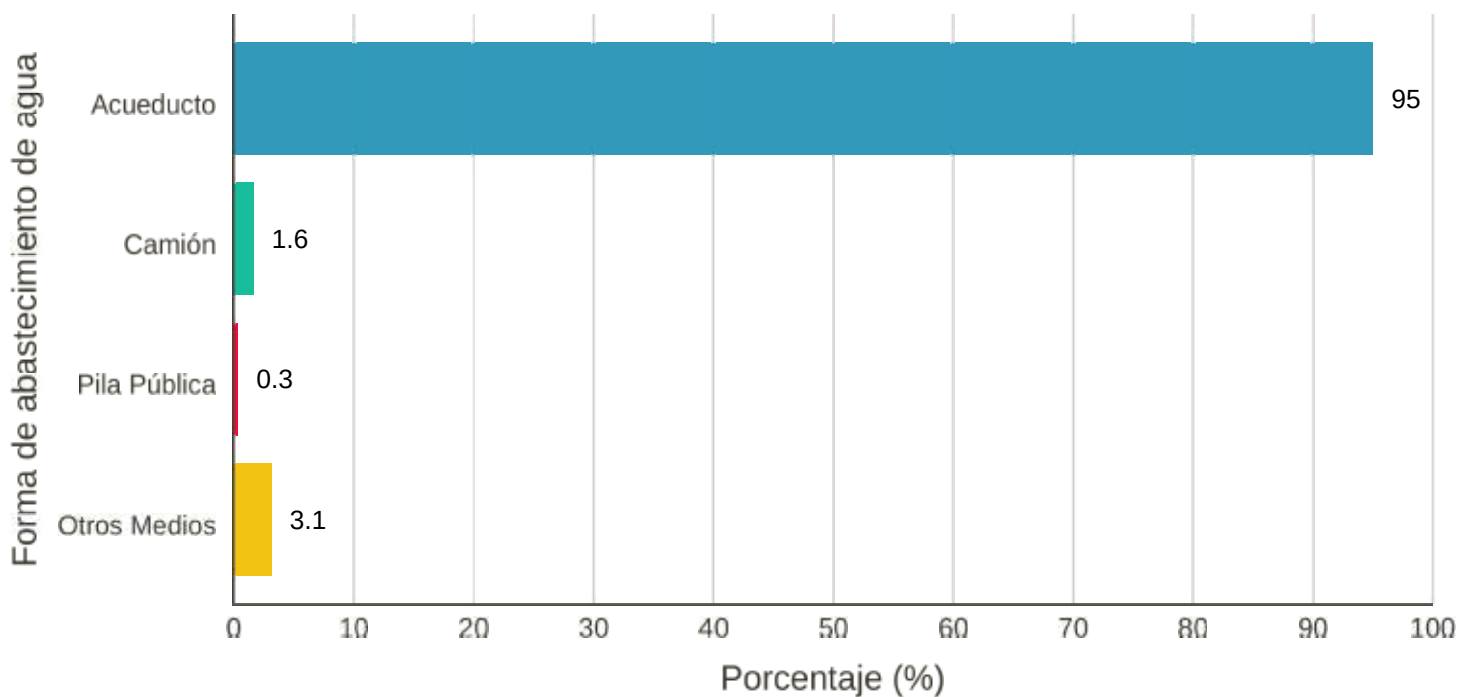

FUENTE: Instituto Nacional de Estadística (INE)

VIVIENDAS SEGÚN SISTEMA DE ELIMINACIÓN DE EXCRETAS

Número de viviendas ocupadas que utilizan un sistema de eliminación de excretas determinado, expresado como porcentaje del total de viviendas ocupadas.

Viviendas Según Sistema de Eliminación de Excretas 2011

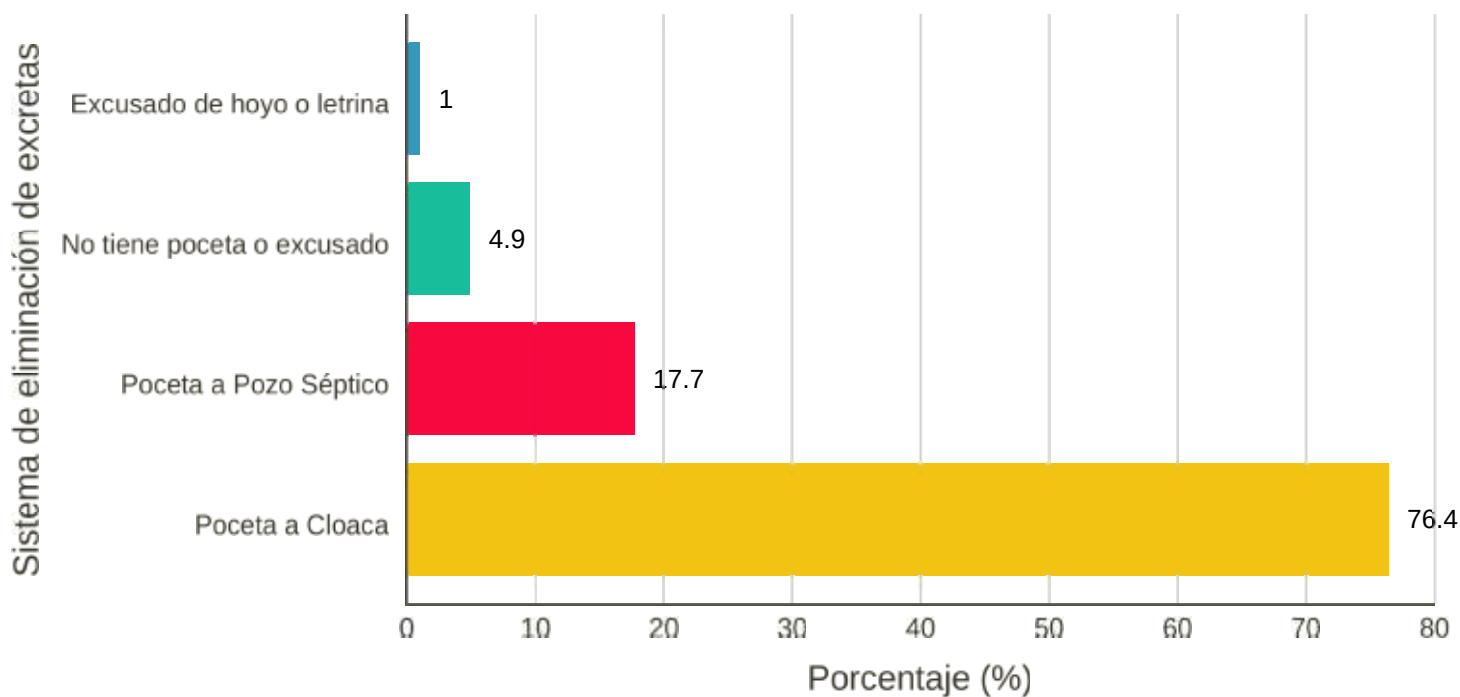

FUENTE: Instituto Nacional de Estadística (INE)

VENEZUELA EN CIFRAS

NUESTRA TRANSICIÓN AL SOCIALISMO

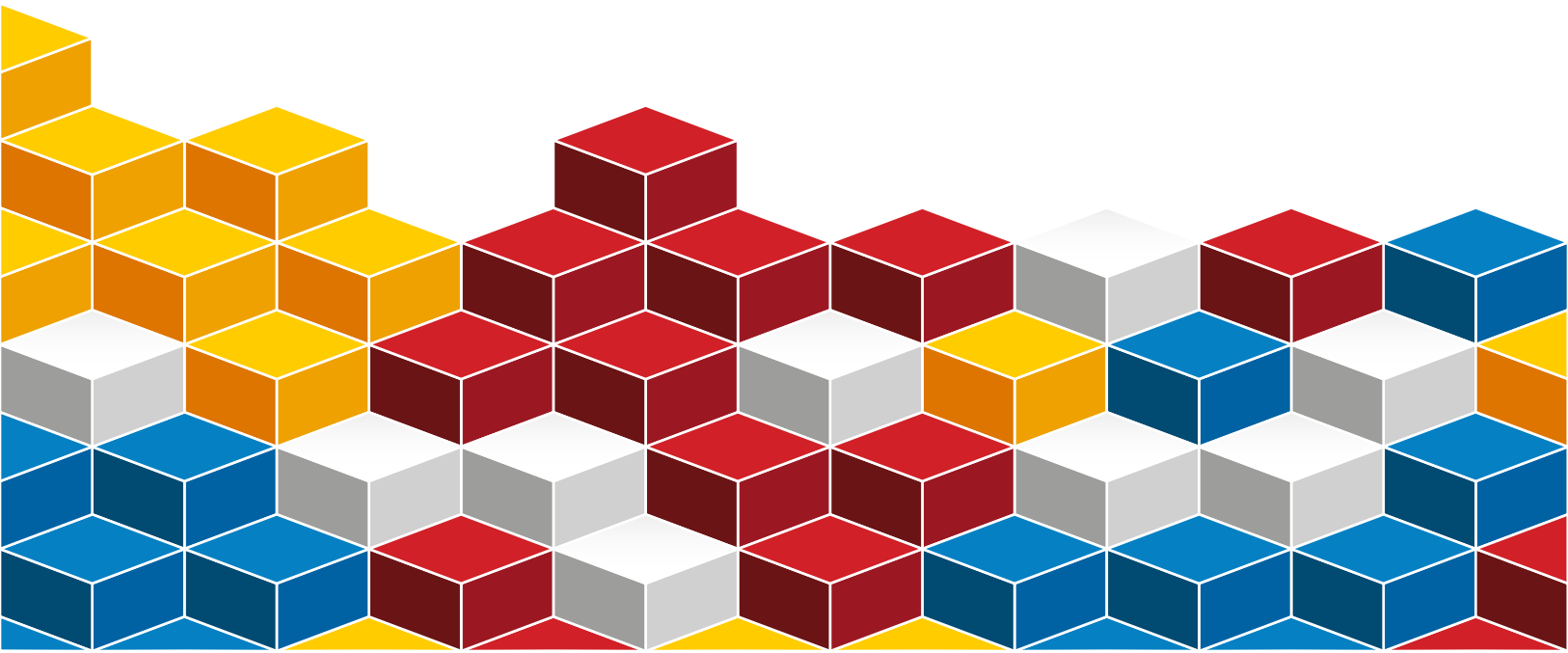

INDICADORES ECONÓMICOS

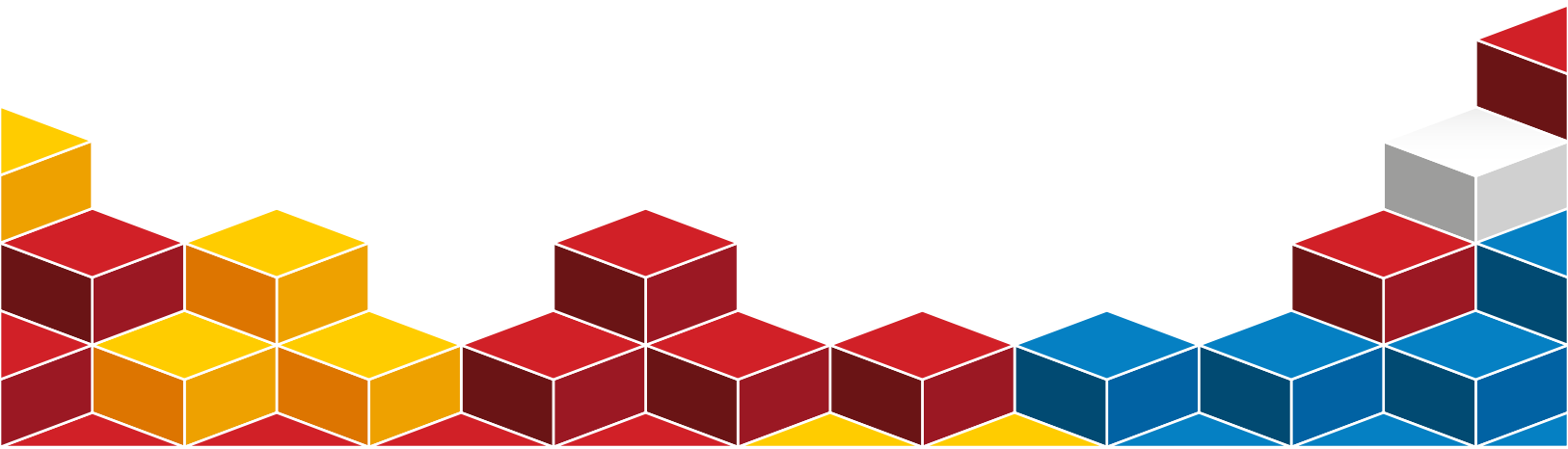



Indicadores Económicos

Empleo y Remuneración

"Cuando logremos controlar los mil demonios de la guerra económica, tengan la seguridad que la defensa del salario, la defensa de los ingresos permitirá en Venezuela tener una clase trabajadora con la mayor prosperidad del continente americano. Esa es nuestra meta".

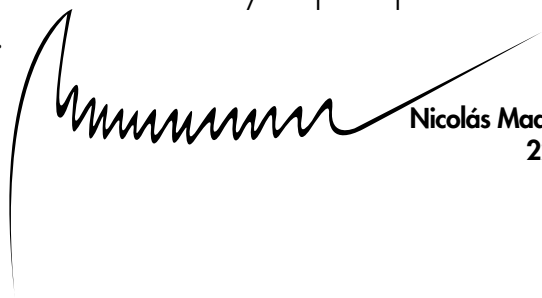

Nicolás Maduro Moros
22-01-2015

PERSONAS, PERCEPTORES DE INGRESO, INGRESO LABORAL E INGRESO TOTAL PROMEDIO DEL HOGAR, 1990 - 2013

Personas, Perceptores de Ingreso, Ingreso Laboral e Ingreso Total promedio del hogar, 1990 - 2013

Año	Tamaño del Hogar (personas x hogar)	Perceptores de Ingresos por hogar
1990	4,99	1,56
1995	4,85	1,62
2000	4,69	1,94
2005	4,32	1,93
2010	4,05	1,96
2012	4,04	2,03
2013	4,00	2,01

Fuente: Encuesta de Hogares por Muestreo, Instituto Nacional de Estadísticas (INE)

Nota: las cifras del ingreso a nivel del hogar está sub-declarado.

INGRESO MÍNIMO LEGAL

Es la remuneración mínima establecida legalmente, para cada período laboral, que los empleadores deben pagar a sus trabajadores por sus labores, en éste se incluye el salario mínimo y los tickets de alimentación

Ingreso Mínimo Legal y Canasta Alimentaria Normativa, 1990-Febrero 2015

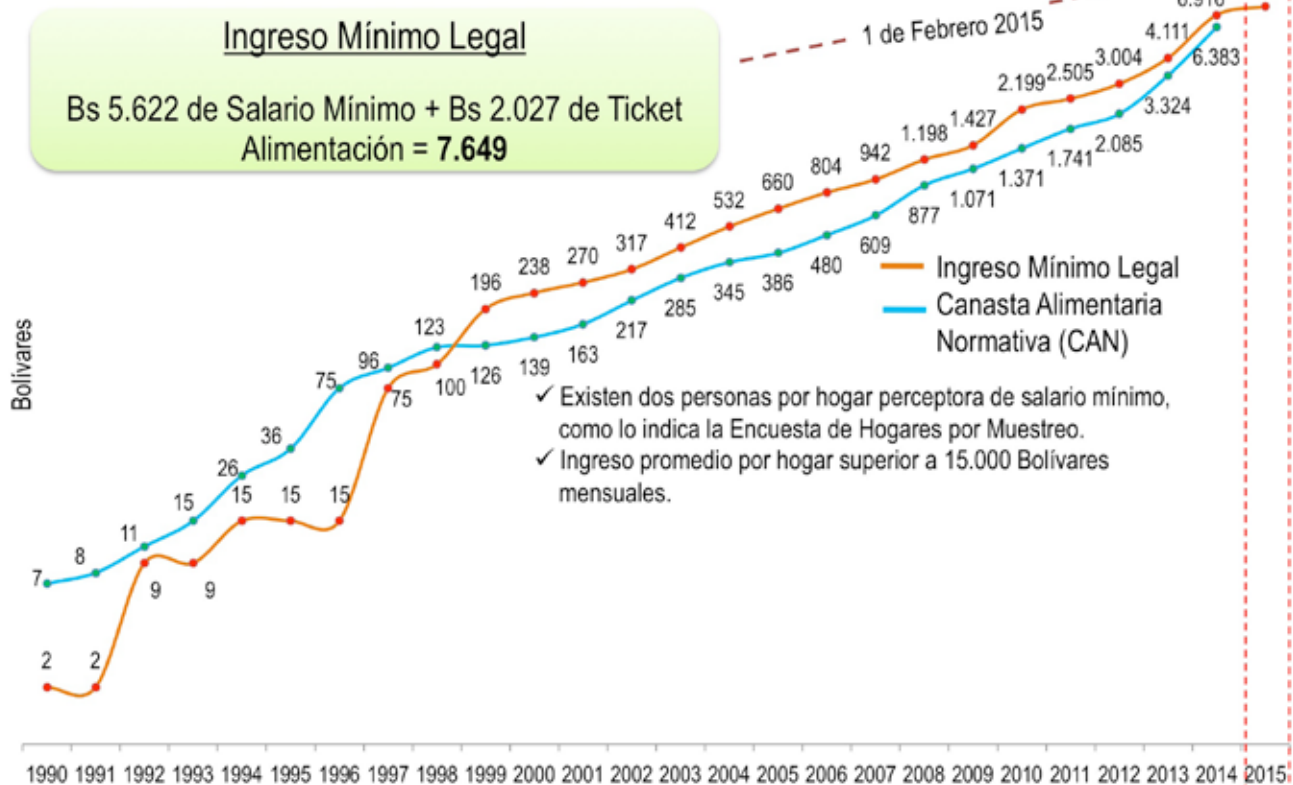

Nota: La CAN 1990-2013 se refiere al mes de diciembre y para el año 2014 al mes de noviembre **Fuente:** Instituto Nacional de Estadística, INE

AUMENTOS DEL SALARIO MÍNIMO

Mide el número de aumentos de salario mínimo decretados de manera oficial en un período de tiempo determinado.

Número Total de Aumentos de Salario Mínimo Legal

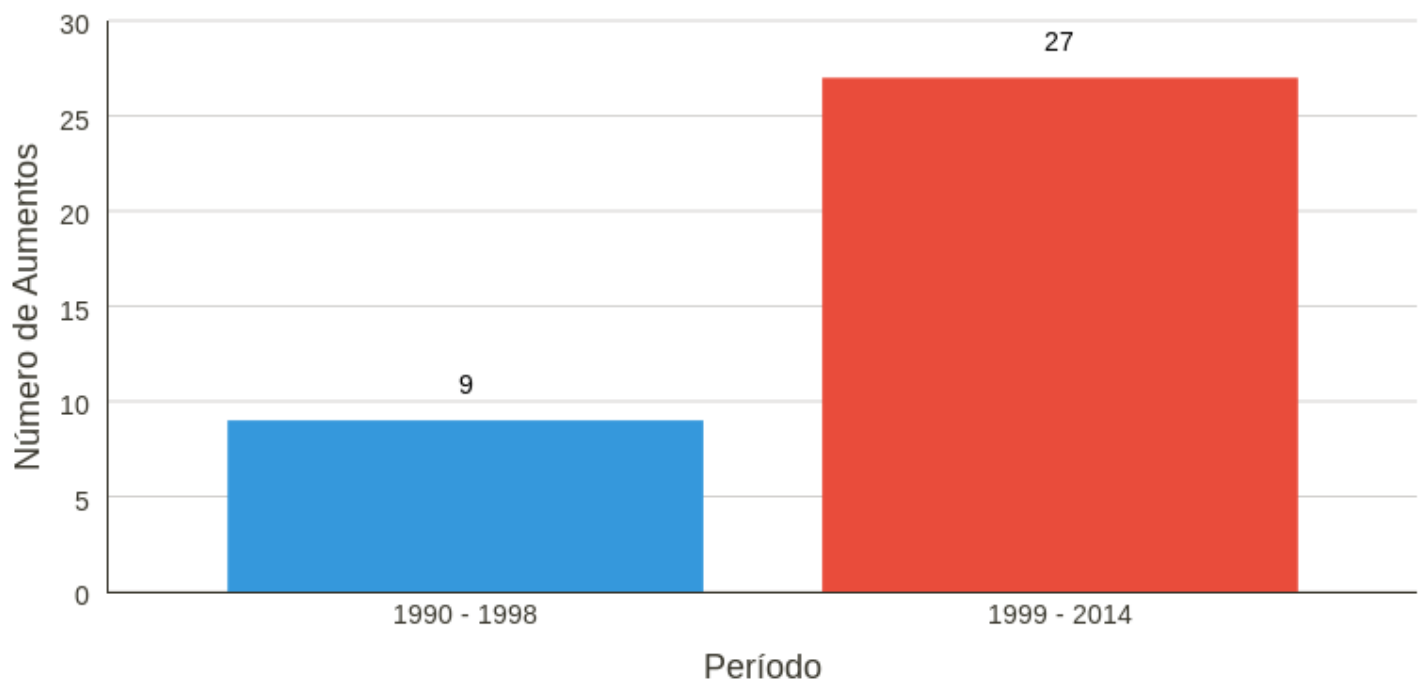

FUENTE: Instituto Nacional de Estadística (INE)

PROMEDIO ANUAL DE AUMENTOS DE SALARIO MÍNIMO LEGAL

Representa la cantidad promedio de aumentos de salario mínimo decretados de manera oficial por cada año para un período de tiempo determinado.

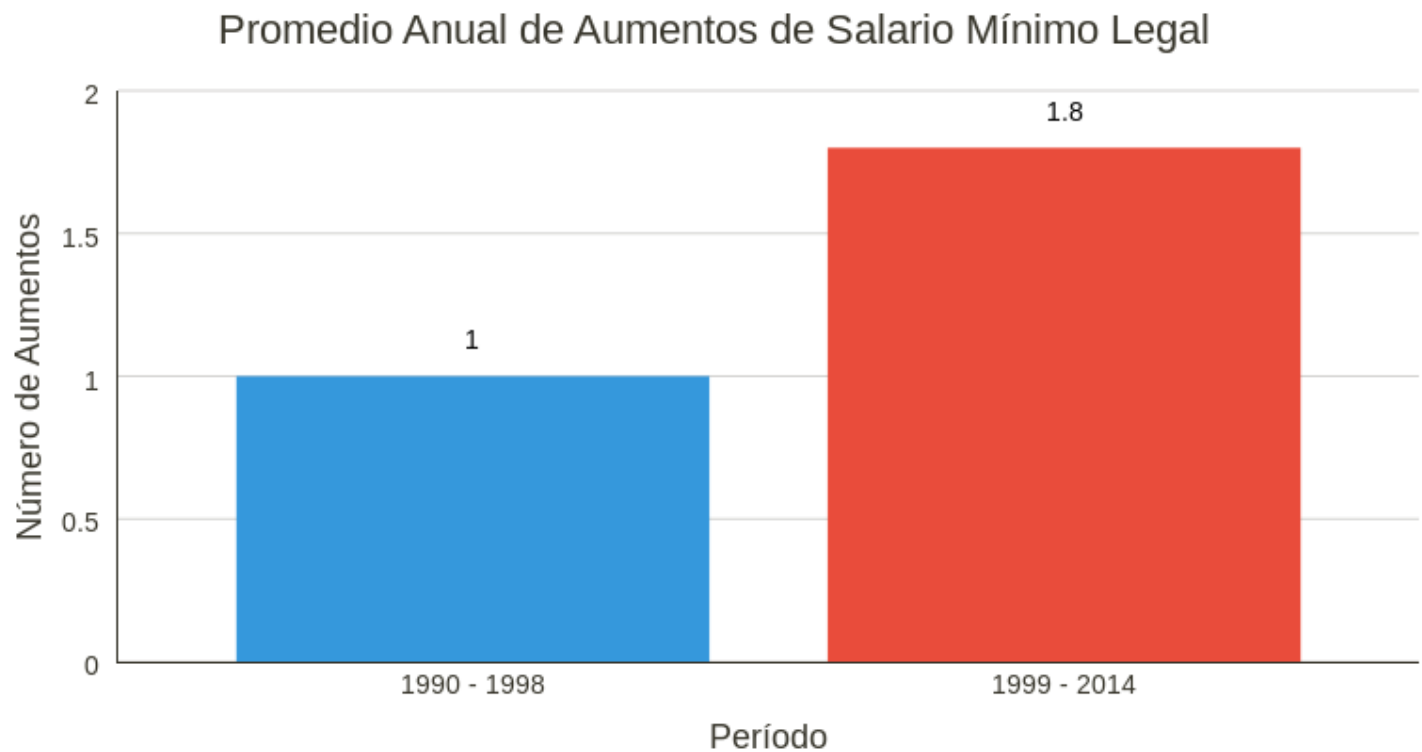

FUENTE: Instituto Nacional de Estadística (INE)

EVOLUCIÓN DEL SALARIO MÍNIMO

Es la remuneración mínima establecida legalmente, para cada período laboral, que los empleadores deben pagar a sus trabajadores por sus labores.

Ingreso Mínimo Legal y Canasta Alimentaria Normativa, 1990-Febrero 2015

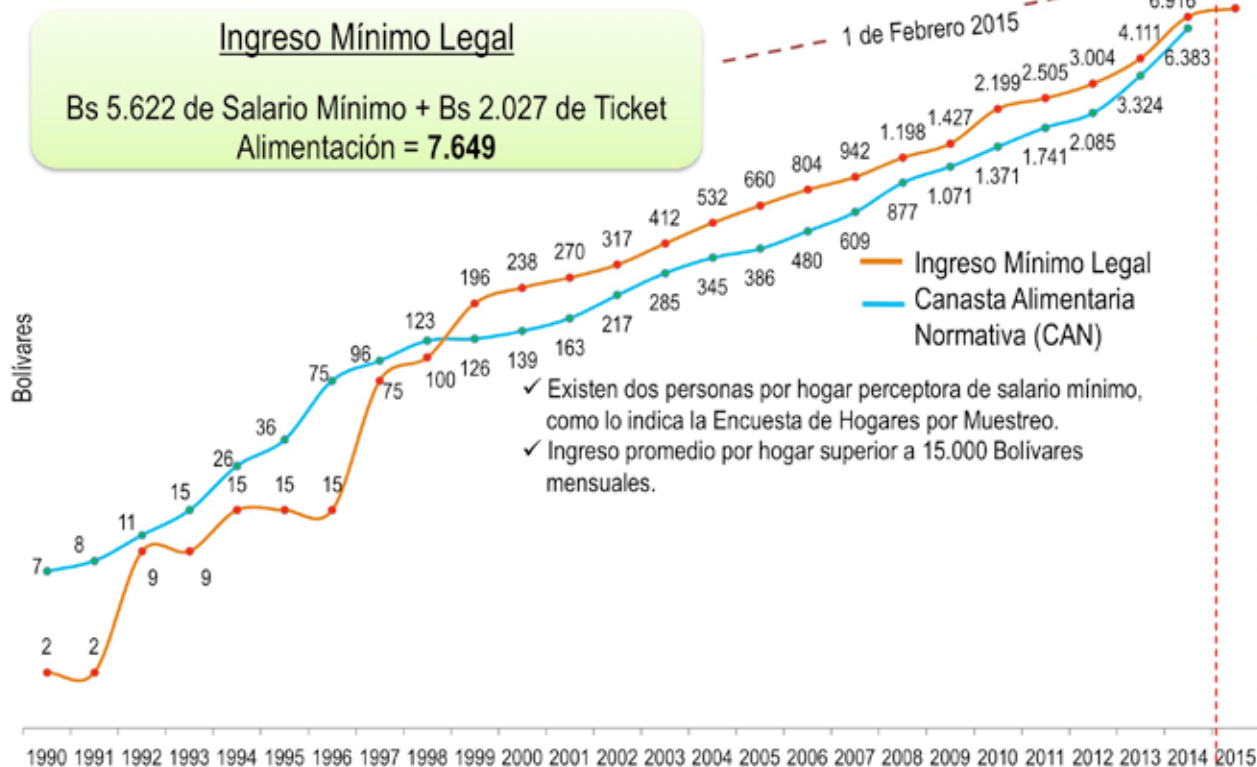

Nota: La CAN 1990-2013 se refiere al mes de diciembre y para el año 2014 al mes de noviembre **Fuente:** Instituto Nacional de Estadística, INE

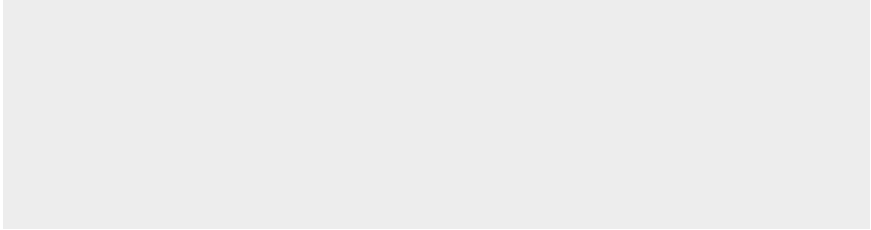
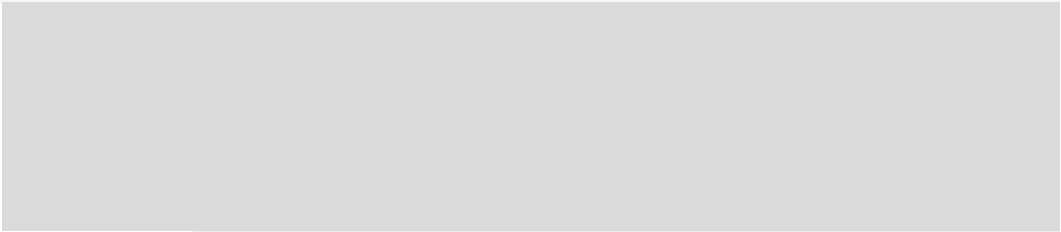
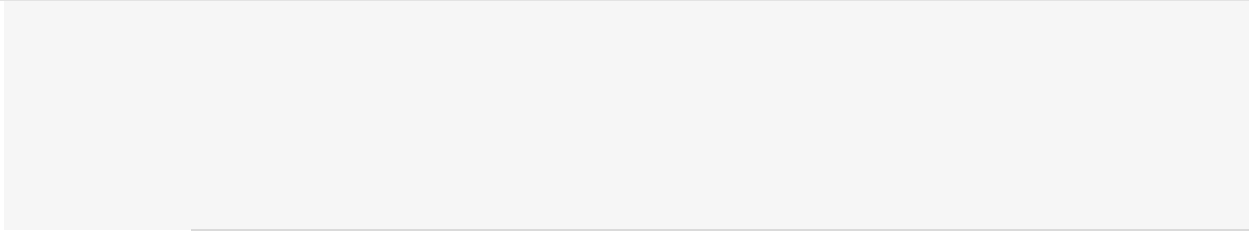
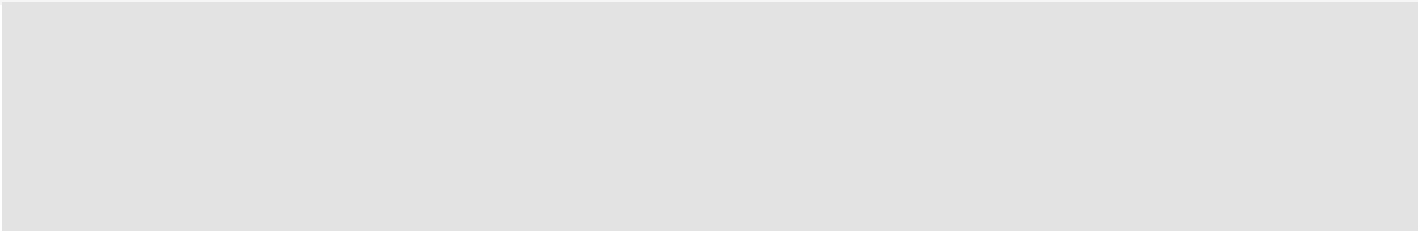
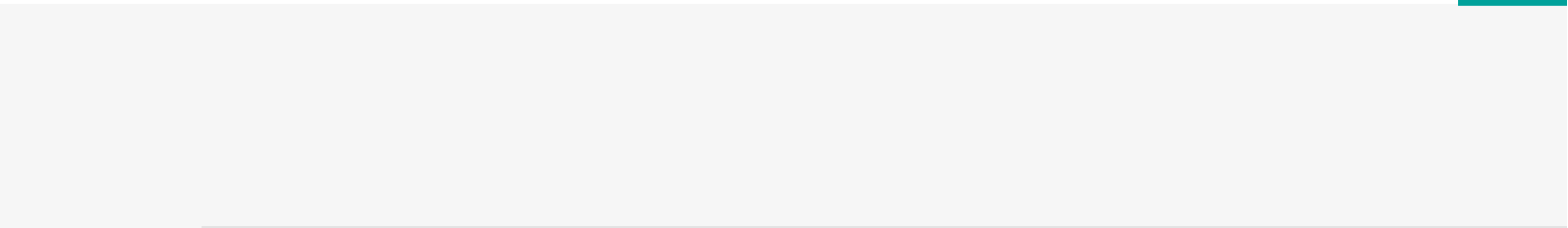



Indicadores Económicos

Fuerza de Trabajo

“El trabajo debe ser liberador y productivo,
con fundamento creador de la sociedad,
no como un castigo,
y eso sólo es posible en Socialismo”.

A stylized, handwritten signature in black ink, likely belonging to Hugo Chávez Frías, positioned above the text of the signature.

Hugo Chávez Frías
01-05-2011

POBLACIÓN DE 15 AÑOS Y MÁS SEGÚN SU SITUACIÓN EN LA FUERZA DE TRABAJO

Mide el porcentaje de venezolanos mayores de 15 años en condición activa laboralmente (incorporados al mercado de trabajo) e inactiva (Personas de 15 años y más, estudiantes, rentistas, amas de casa, incapacitados para trabajar, pensionados, jubilados y ayudantes o auxiliares que trabajan menos de 15 horas a la semana).

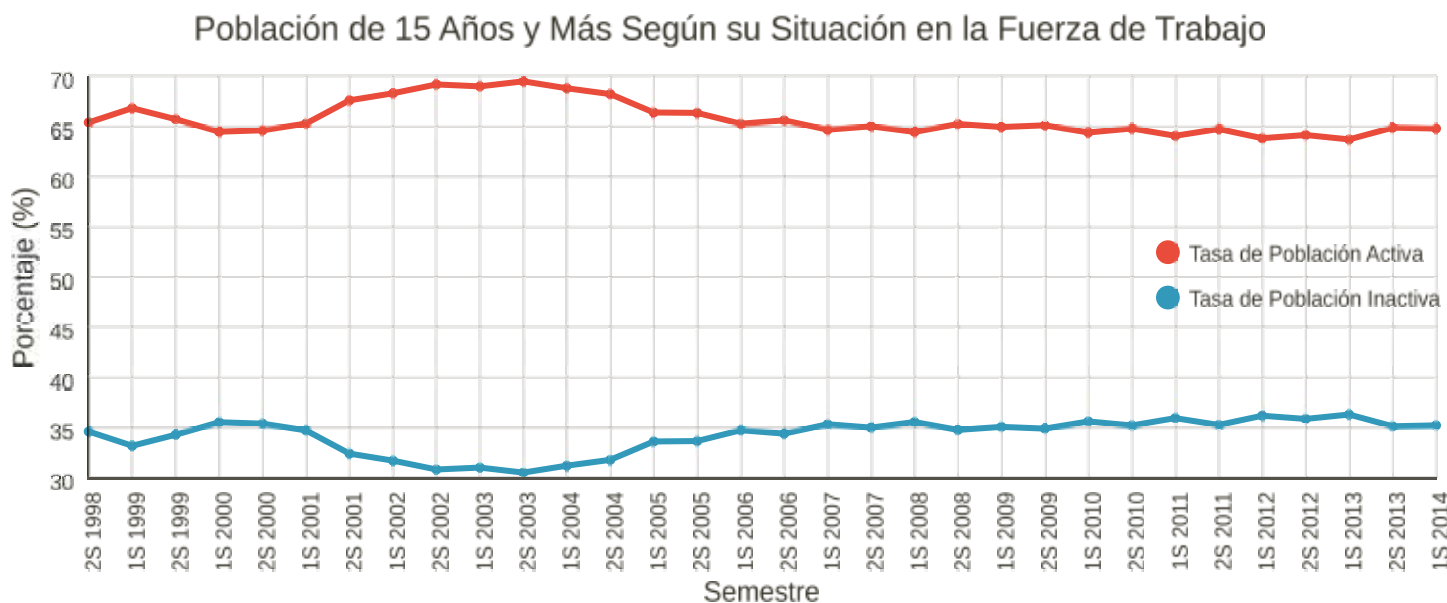

FUENTE: Encuesta de Hogares por Muestreo Instituto Nacional de Estadísticas (INE)

POBLACIÓN FEMENINA DE 15 AÑOS Y MÁS SEGÚN SU SITUACIÓN EN LA FUERZA DE TRABAJO

Mide el porcentaje de mujeres mayores de 15 años en condición activa laboralmente (incorporados al mercado de trabajo) e inactiva (Personas de 15 años y más, estudiantes, rentistas, amas de casa, incapacitados para trabajar, pensionados, jubilados y ayudantes o auxiliares que trabajan menos de 15 horas a la semana).

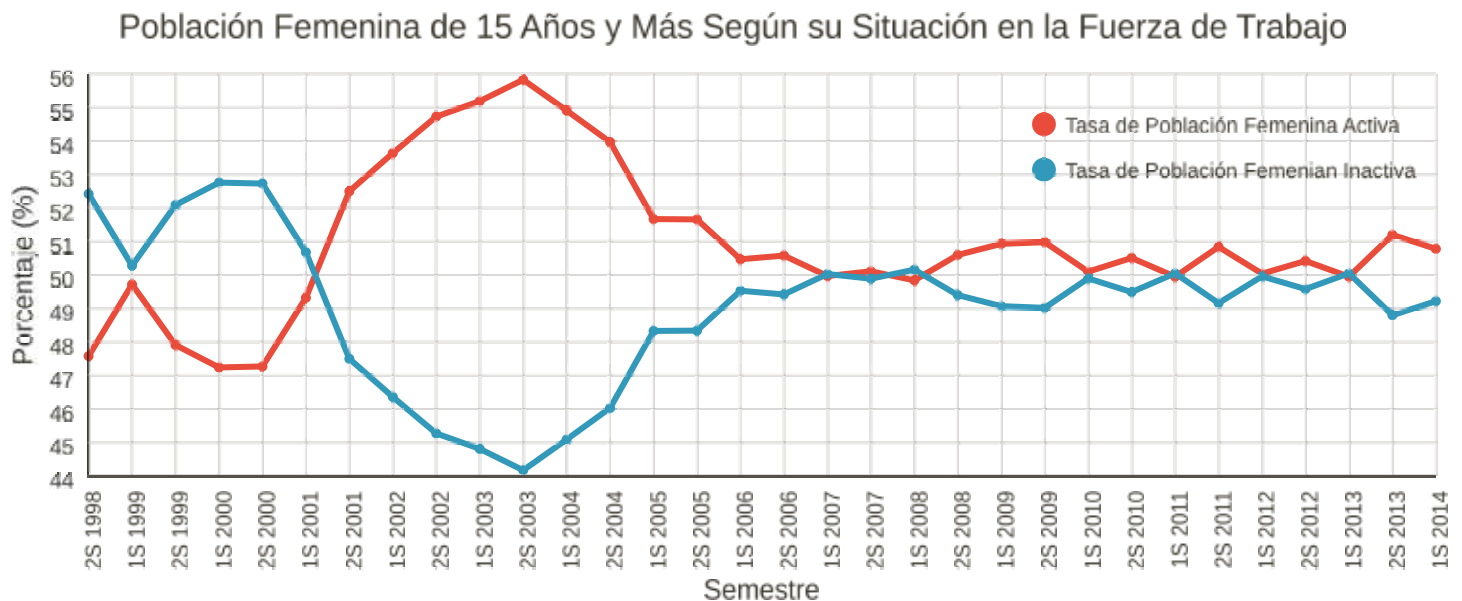

FUENTE: IE Encuesta de Hogares por Muestreo Instituto Nacional de Estadísticas (INE)

POBLACIÓN MASCULINA DE 15 AÑOS Y MÁS SEGÚN SU SITUACIÓN EN LA FUERZA DE TRABAJO

Mide el porcentaje de hombres mayores de 15 años en condición activa laboralmente (incorporados al mercado de trabajo) e inactiva (Personas de 15 años y más, estudiantes, rentistas, amas de casa, incapacitados para trabajar, pensionados, jubilados y ayudantes o auxiliares que trabajan menos de 15 horas a la semana).

Población Masculina de 15 Años y Más Según su Situación en la Fuerza de Trabajo

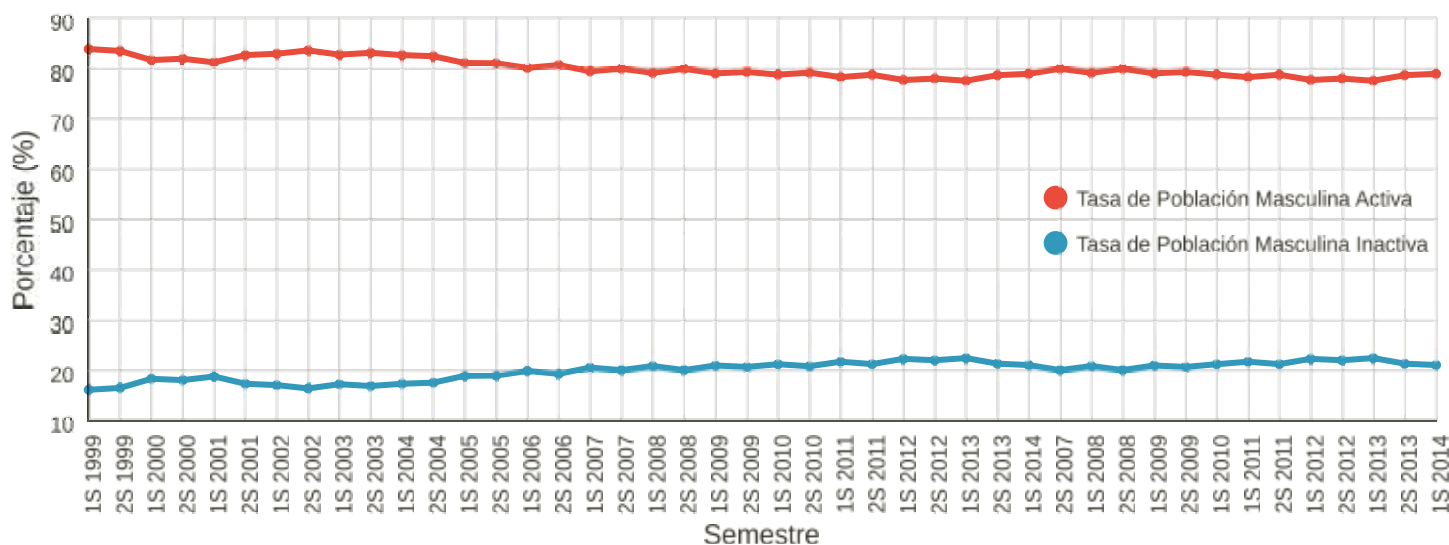

FUENTE: Encuesta de Hogares por Muestreo Instituto Nacional de Estadísticas (INE)

TASA DE CESANTÍA LABORAL

Mide el porcentaje de venezolanos mayores de 15 años en condición cesante (población activa desocupada que está en busca de empleo remunerado).

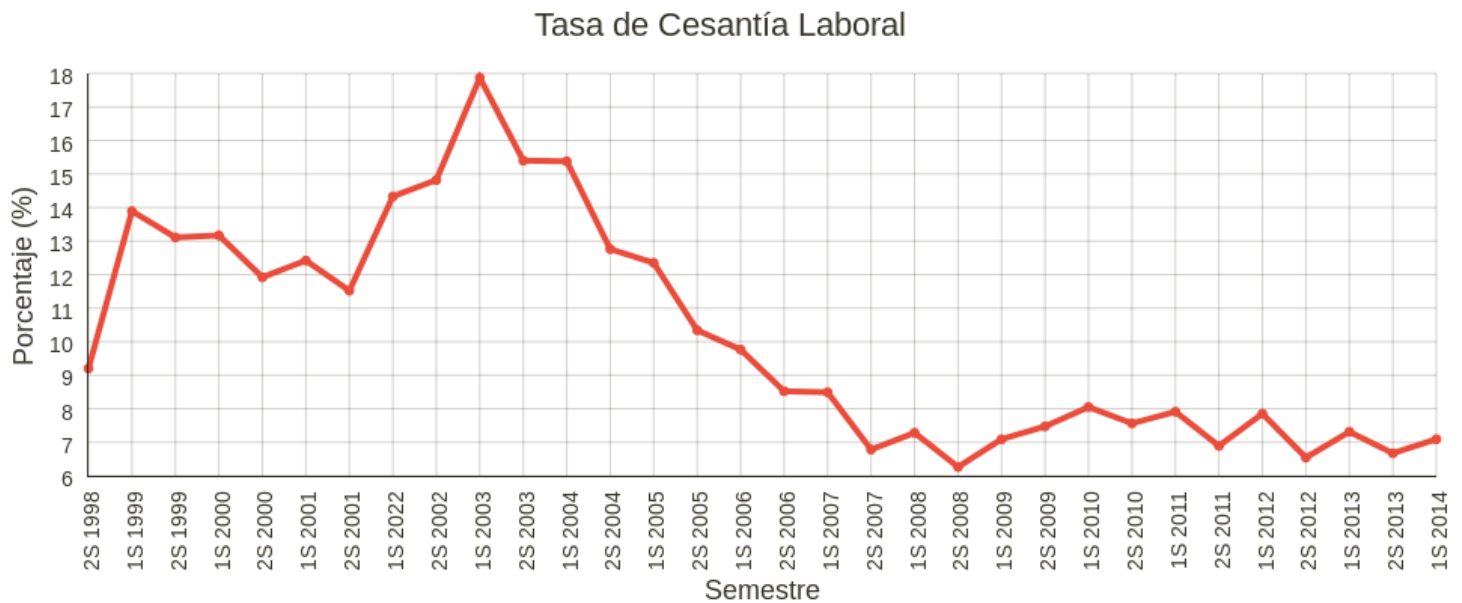

FUENTE: IEcuenta de Hogares por Muestreo Instituto Nacional de Estadísticas (INE)

TASA DE CESANTÍA LABORAL POR SEXO

Mide el porcentaje de venezolanos mayores de 15 años en condición cesante (población activa desocupada que está en busca de empleo remunerado), desagregado por sexo.

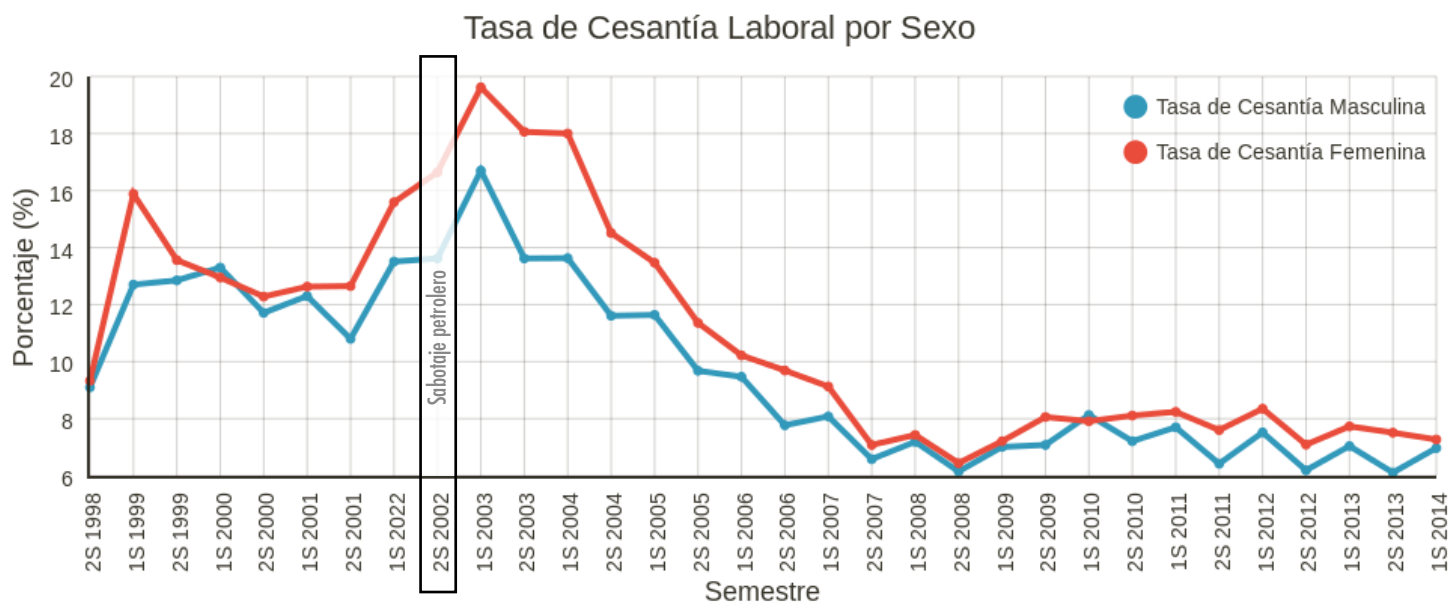

FUENTE: Encuesta de Hogares por Muestreo Instituto Nacional de Estadísticas (INE)

TASA DE DESOCUPACIÓN

Mide el porcentaje de venezolanos mayores de 15 años en condición de desocupación (cesante o buscando trabajo por primera vez).



FUENTE: IEcuesta de Hogares por Muestreo Instituto Nacional de Estadísticas (INE)

TASA DE DESOCUPACIÓN POR GRUPO DE EDAD

Mide el porcentaje de venezolanos mayores de 15 años en condición de desocupación (cesante o buscando trabajo por primera vez), desagregado por grupo de edad.

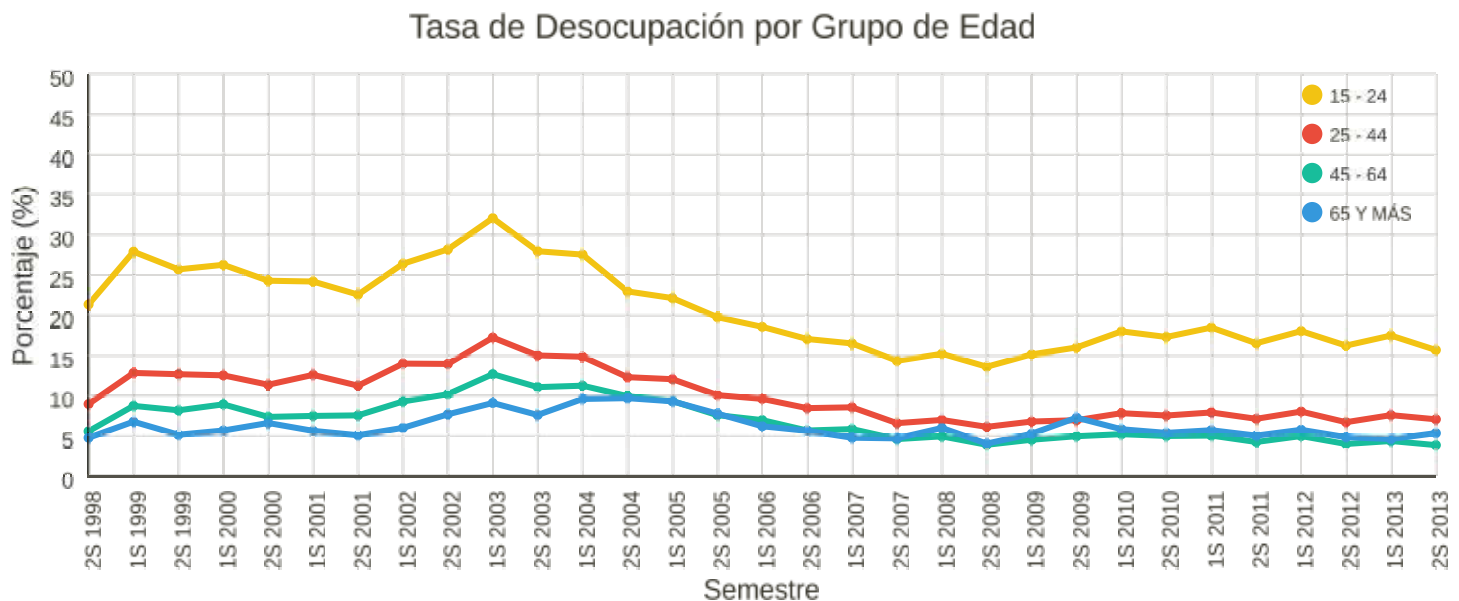

FUENTE: IEcuenta de Hogares por Muestreo Instituto Nacional de Estadísticas (INE)

TASA DE DESOCUPACIÓN POR SEXO

Mide el porcentaje de venezolanos mayores de 15 años en condición de desocupación (cesante o buscando trabajo por primera vez), desagregado por sexo.

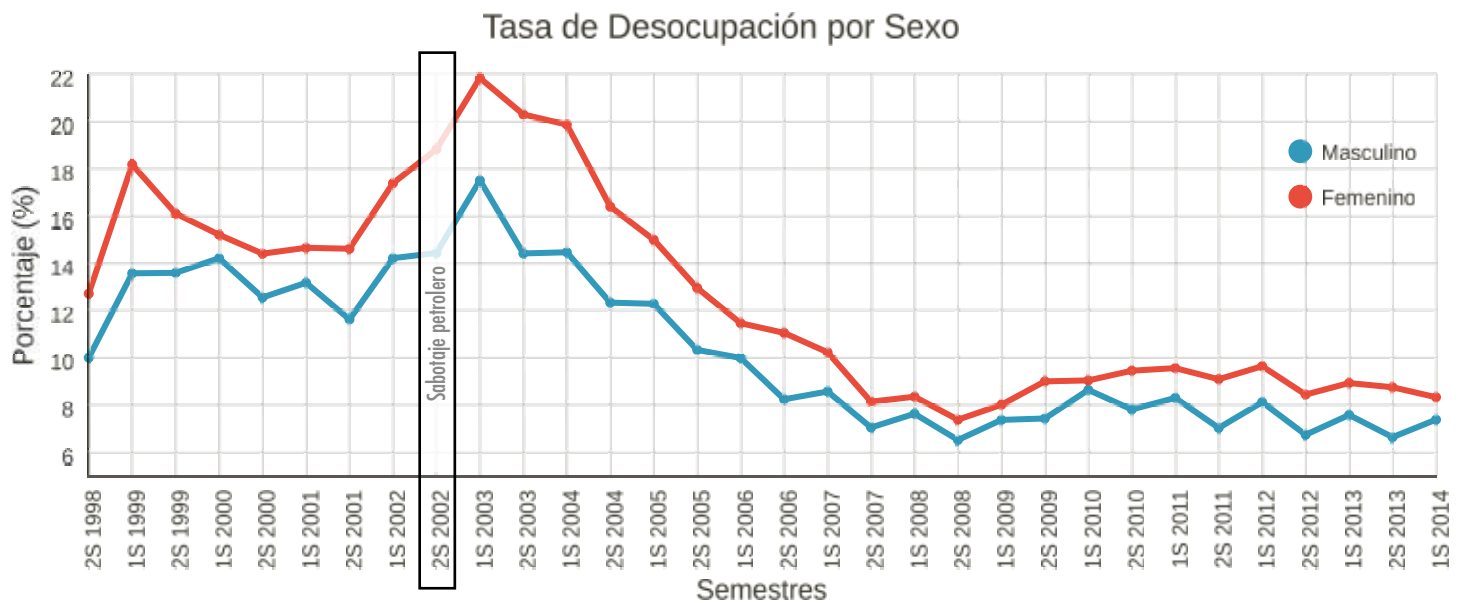

FUENTE: Encuesta de Hogares por Muestreo Instituto Nacional de Estadísticas (INE)

TASA DE OCUPACIÓN POR SECTOR (FORMAL E INFORMAL)

Mide el porcentaje de venezolanos mayores de 15 años en condición de ocupación de acuerdo al sector para el que labora: formal (cuando labora en empresas que tienen cinco personas empleadas o más. También se incluye a los profesionales universitarios.) e informal (que laboran en empresas con menos de cinco personas empleadas, servicio doméstico, trabajadores por cuenta propia no profesionales y ayudantes o auxiliares que no son remunerados y que trabajan 15 horas o más.)

Tasa de Ocupación por Sector (Formal e Informal)

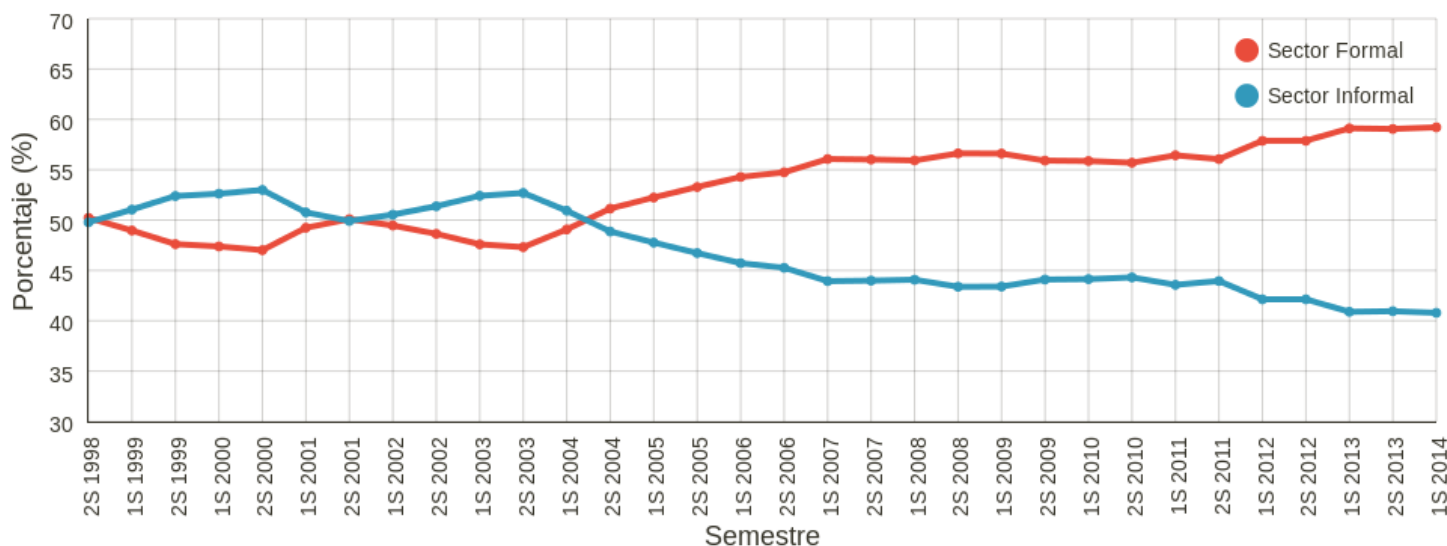

FUENTE: Encuesta de Hogares por Muestreo Instituto Nacional de Estadísticas (INE)

TASA DE OCUPACIÓN POR SECTOR EMPLEADOR (PÚBLICO O PRIVADO)

Mide el porcentaje de venezolanos mayores de 15 años en condición de ocupación de acuerdo al sector empleador en el que se presta su fuerza de trabajo (público o privado).

Tasa de Ocupación por Sector Empleador (Público y Privado)

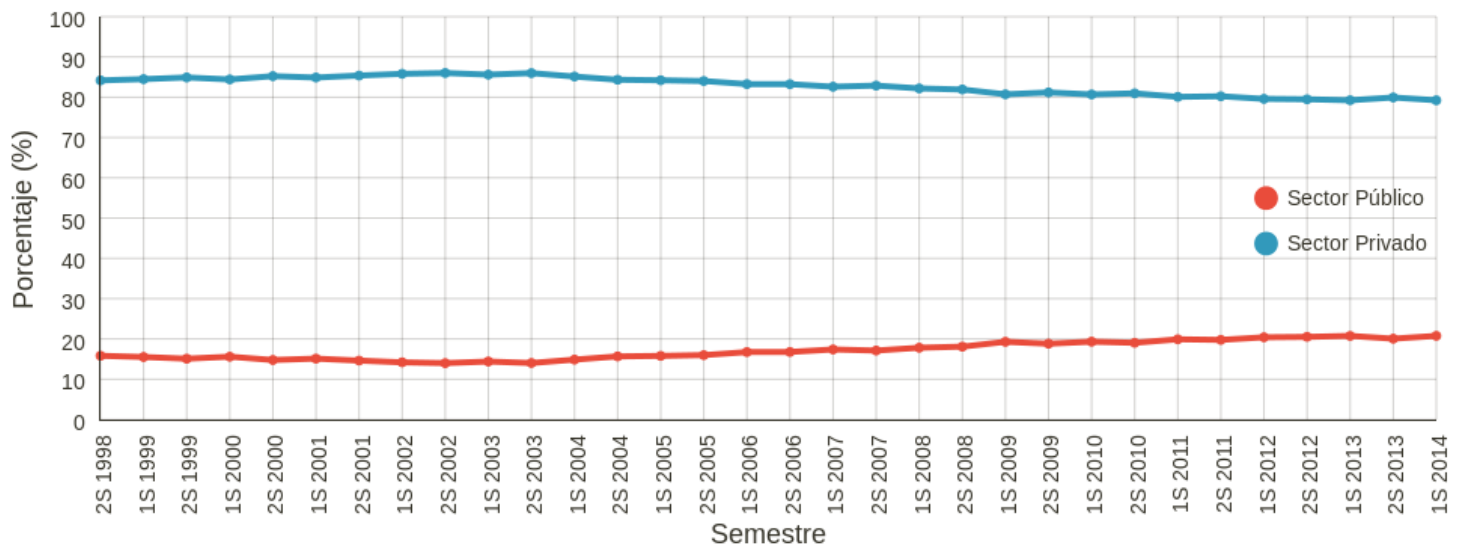

FUENTE: Encuesta de Hogares por Muestreo Instituto Nacional de Estadísticas (INE)



Indicadores Económicos

Macroeconómicos

"Si no hiciéramos la Revolución económica,
de qué serviría la Revolución,
al final terminaría siendo reversible,
hay que asegurar la irreversibilidad
de la política económica del país"

A stylized, handwritten signature in black ink, likely belonging to Hugo Chávez Frías. The signature is bold and expressive, with a prominent vertical stroke and a horizontal crossbar.

Hugo Chávez Frías

VARIACIÓN PORCENTUAL ÍNDICE DE PRECIOS AL CONSUMIDOR (INPC) AÑO 2014

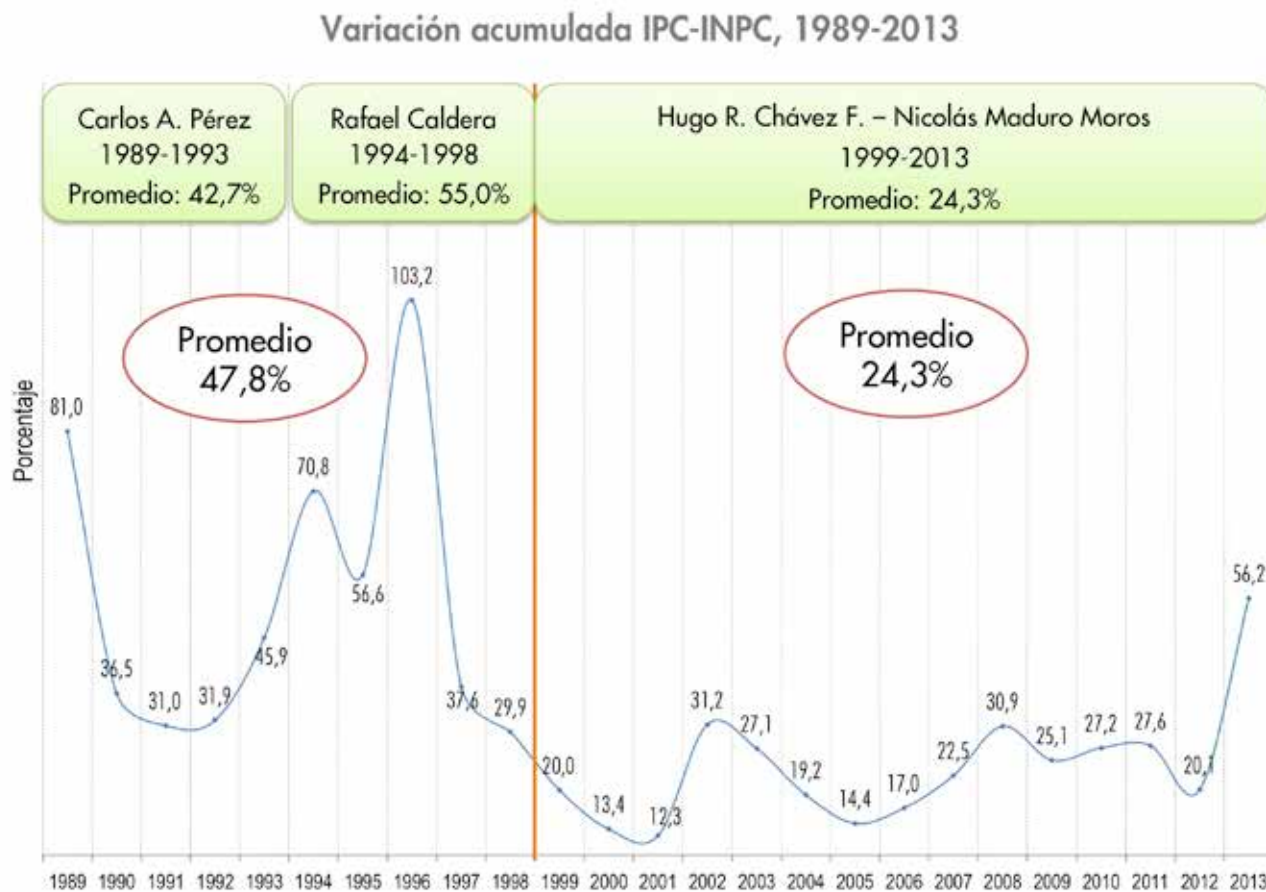

Nota: Desde 2008 se refiere al INPC **Fuente:** - Instituto Nacional de Estadística (INE). - Banco Central de Venezuela (BCV).

VARIACIÓN ACUMULADA DEL IPC – ÍNDICE DE PRECIOS AL CONSUMIDOR (INPC)

Se refiere al cambio promedio registrado en los precios del consumidor (precios al por menor), de un conjunto de bienes y servicios representativos del consumo familiar (canasta familiar) al final de un año, con respecto a los precios vigentes al final del año anterior.

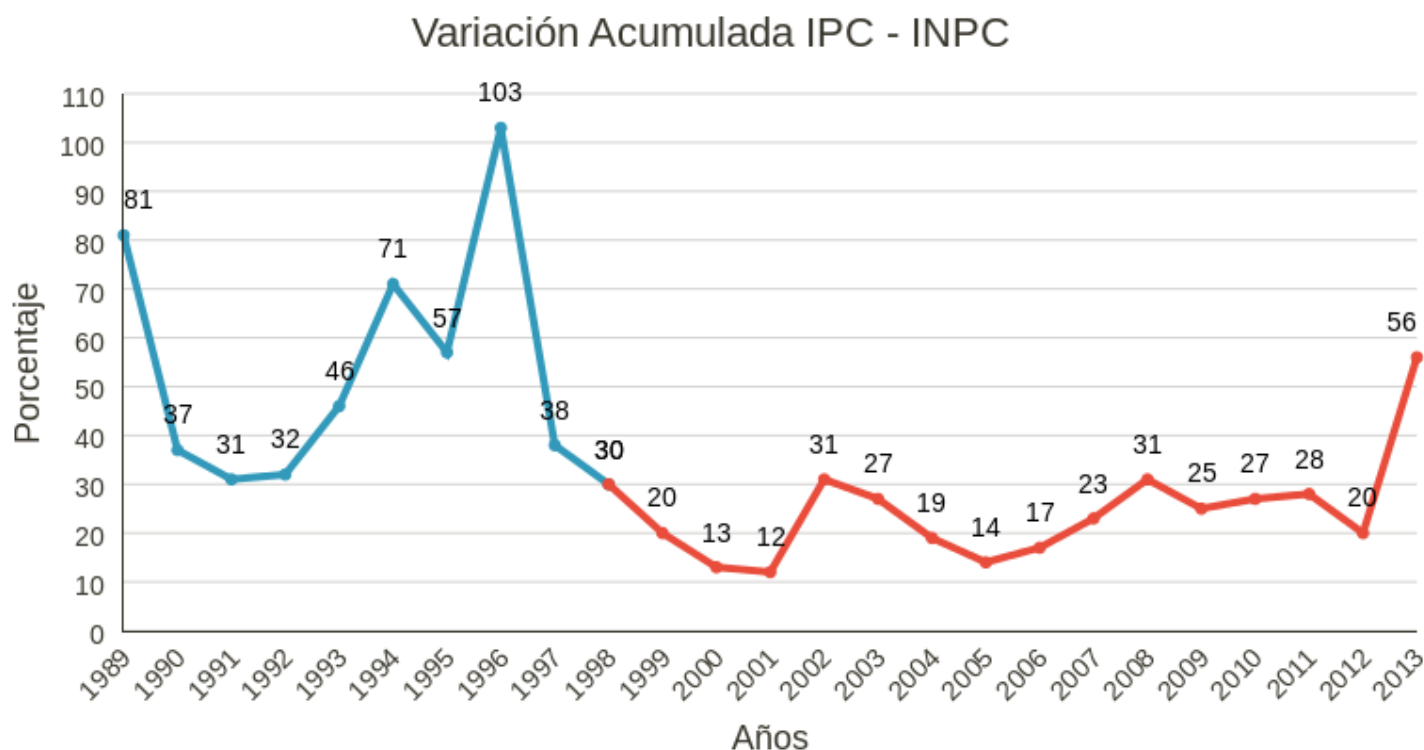

FUENTE: Instituto Nacional de Estadísticas (INE) / Banco Central de Venezuela (BCV)

PRODUCTO INTERNO BRUTO

Es una magnitud macroeconómica que expresa el valor monetario de la producción de bienes y servicios de demanda final de un país (o una región) durante un período determinado de tiempo (normalmente un año).

Producto Interno Bruto (PIB)

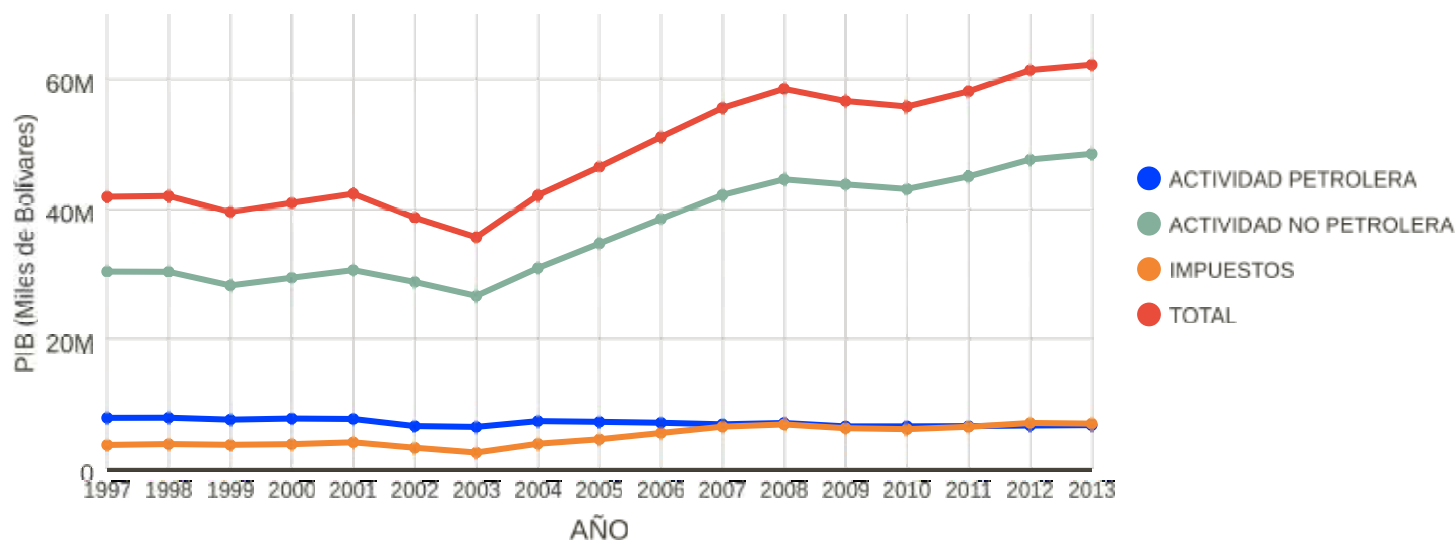

FUENTE: Banco Central de Venezuela (BCV)

RESERVAS INTERNACIONALES

Las reservas internacionales son los recursos financieros en divisas con los cuales cuenta un país para garantizar los pagos de los bienes que importa y el servicio de la deuda, así como para estabilizar la moneda.



FUENTE: Banco Central de Venezuela (BCV)

RESERVAS PROBADAS DE PETRÓLEO

Son los volúmenes de petróleo crudo, condensado, gas natural y líquidos del gas natural que se pueden recuperar comercialmente de acumulaciones conocidas, desde una fecha determinada en adelante.



FUENTE: Viceministerio del Poder popular para el Petróleo y Minería.

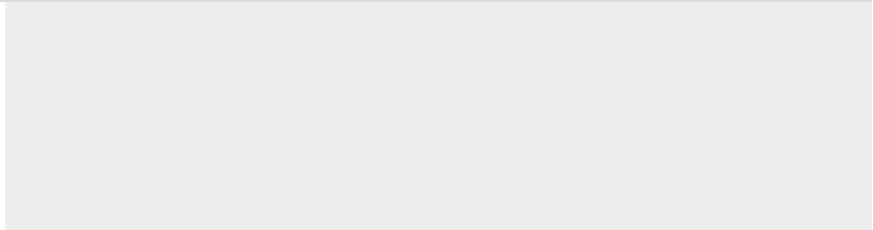
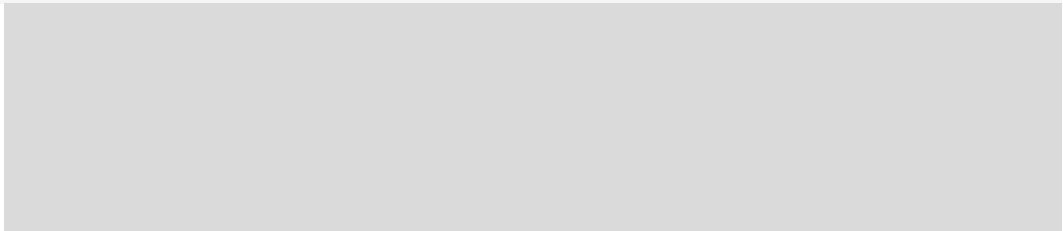
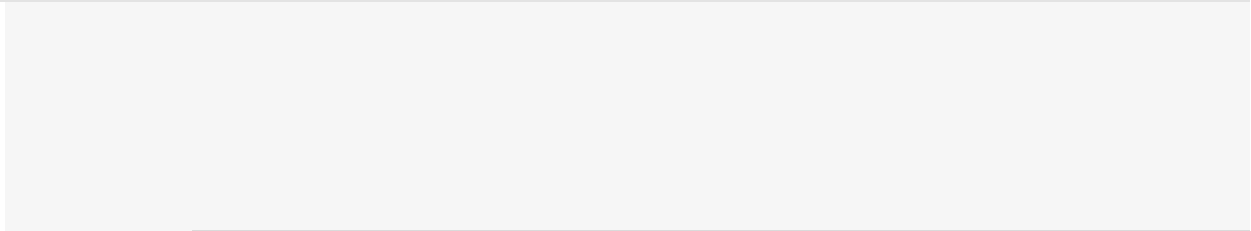
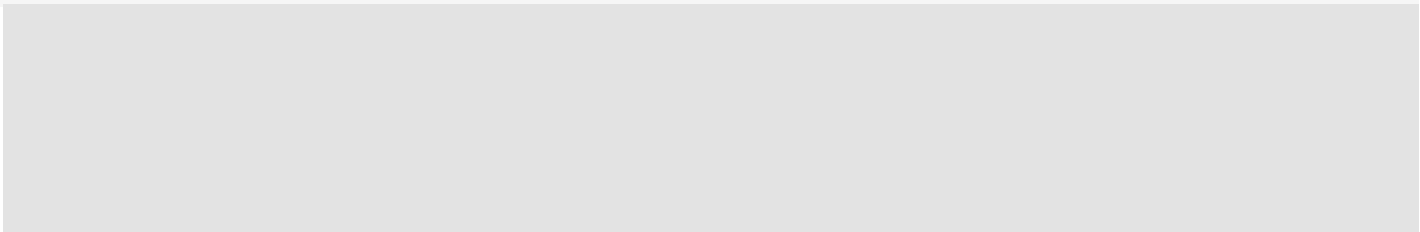
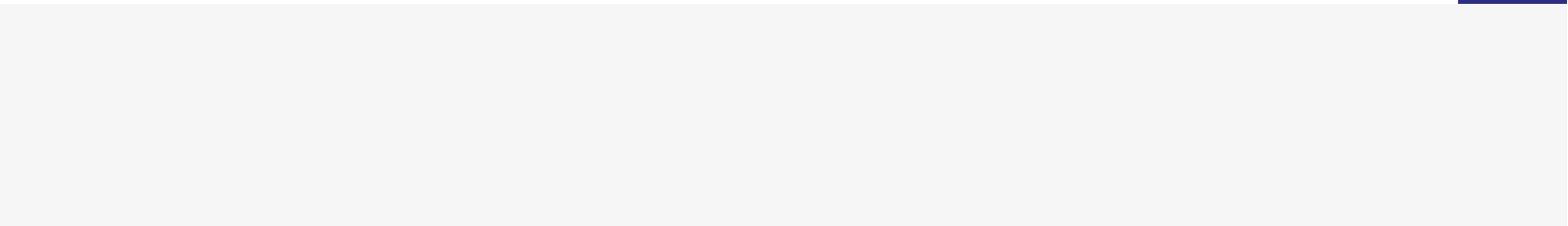



Democratización del Consumo

“Dentro del modelo socialista,
el desarrollo del país es un hecho colectivo
que se corresponde con una planificación popular,
y en el que se garantiza
la democratización de la información”

Ricardo Menéndez 02-02-2015

DISPONIBILIDAD TECNOLÓGICA Y EN ENSERES DEL HOGAR CENSOS 1990¹, 2001 Y 2011

Disponibilidad tecnológica y en enseres del hogar Censos 1990¹, 2001 y 2011

Tecnología y enseres en el hogar	1990 /1				2001				2011			
	Sí	%	No	%	Sí	%	No	%	Sí	%	No	%
Tiene Nevera	2.768.822	74,5	948.630	25,5	4.363.022	84,2	819.982	15,8	6.263.589	87,7	876.965	12,3
Tiene Televisor	2.749.633	74,0	967.819	26,0	4.661.215	90,4	497.035	9,6	6.678.731	93,5	461.823	6,5
Tiene Lavadora	1.605.361	43,2	2.112.091	56,8	2.846.458	55,5	2.285.701	44,5	4.884.977	68,4	2.255.577	31,6
Tiene Cocina	3.178.426	90,4	337.219	9,6	4.940.805	95,5	234.325	4,5	6.966.872	97,6	173.682	2,4
Tiene Secadora	301.914	8,1	3.415.538	91,9	502.683	9,8	4.611.790	90,2	763.653	10,7	6.376.901	89,3
Tiene Aire Acondicionado	336.161	9,0	3.381.291	91,0	814.916	15,9	4.302.200	84,1	2.886.486	40,4	4.254.068	59,6

Fuente: Instituto Nacional de Estadística, Censos 1990, 2001 y 2011.

¹ Valores expandidos con base a la muestra del Censo 1990 ampliado

EVOLUCIÓN DEL CONSUMO DEL MERCADO INTERNO (MBD)

Evolución del Consumo del Mercado Interno (MBD)

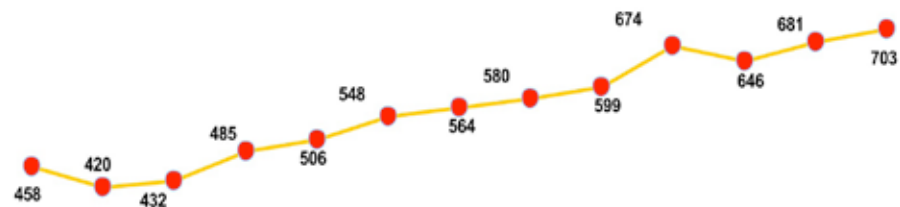

	2001	2002	2003	2004	2005	2006	2007	2008	2009	2010	2011	2012	2013
Gas del Petroleo Licuado	67	59	58	69	78	84	82	81	81	82	77	89	91
Aceites, Lubricantes y Grasas	5	40	5	5	5	5	4	5	3	4	5	4	4
Azufre y Otros Químicos	1	56	1	2	1	1	1	1	1	1	1	2	2
Fuel Oil	35	5	47	42	40	45	41	34	54	57	52	46	37
Gasoleos y Diesel	99	39	100	115	121	132	137	148	152	183	182	217	249
Naftas	4	2	1	2	1	1	2	2	1	8	17	1	-
Kerosen y Turbocombustible/Jet	6	1	5	5	5	5	6	5	6	6	6	6	7
Asfaltos	8	27	5	6	8	11	11	11	8	7	8	11	9
Gasolinas	225	185	205	232	240	257	274	287	290	315	293	301	299
Otros Productos	8	6	5	7	7	7	6	6	3	11	5	4	5
Ventas de Líquidos - (MBED)	458	420	432	485	506	548	564	580	599	674	646	681	703

ACCESO A SERVICIOS PÚBLICOS. COMUNICACIONES, 1997 - 2013

Acceso a servicios públicos. Comunicaciones, 1997 - 2013

Suscriptores de Telefonía fija

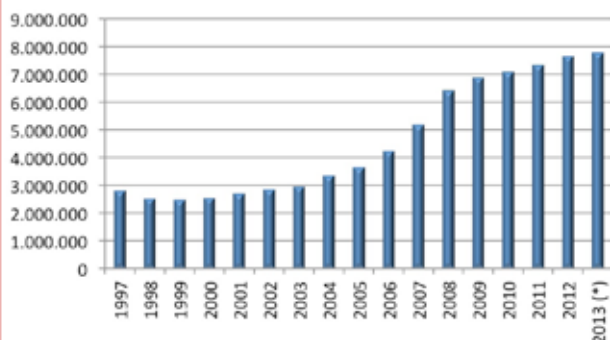

Suscriptores de Telefonía Móvil

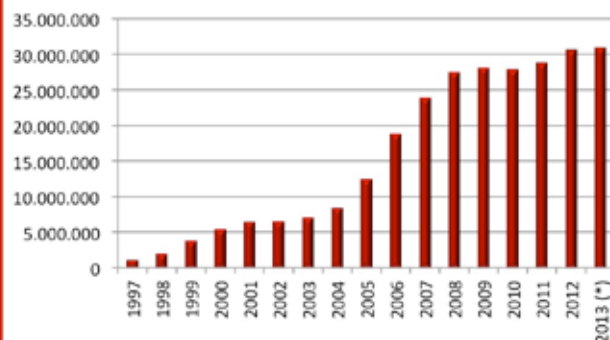

Suscriptores y Usuarios del Servicio de Internet



Fuente: Observatorio Estadístico. Conatel.

(*)Cifras Preliminares basadas en la Encuesta Trimestral Agregada de los Principales Indicadores del Sector.

El acceso a los servicios públicos vinculados a las comunicaciones ha mantenido un crecimiento sostenido durante el período observado. Los saltos han sido elocuentes y denotan aumentos muy importantes entre los años 1997 y el 2013, en los suscriptores de telefonía fija, el aumento fue de 177,2%, en los suscriptores de telefonía móvil de 2.701,2%, en los suscriptores del servicio de internet 2.143% y en los usuarios del servicio de internet 3.932,4%.

ACCESO A SERVICIOS PÚBLICOS. AGUA, 1998 - 2012

Acceso a servicios públicos. Agua, 1998 - 2012

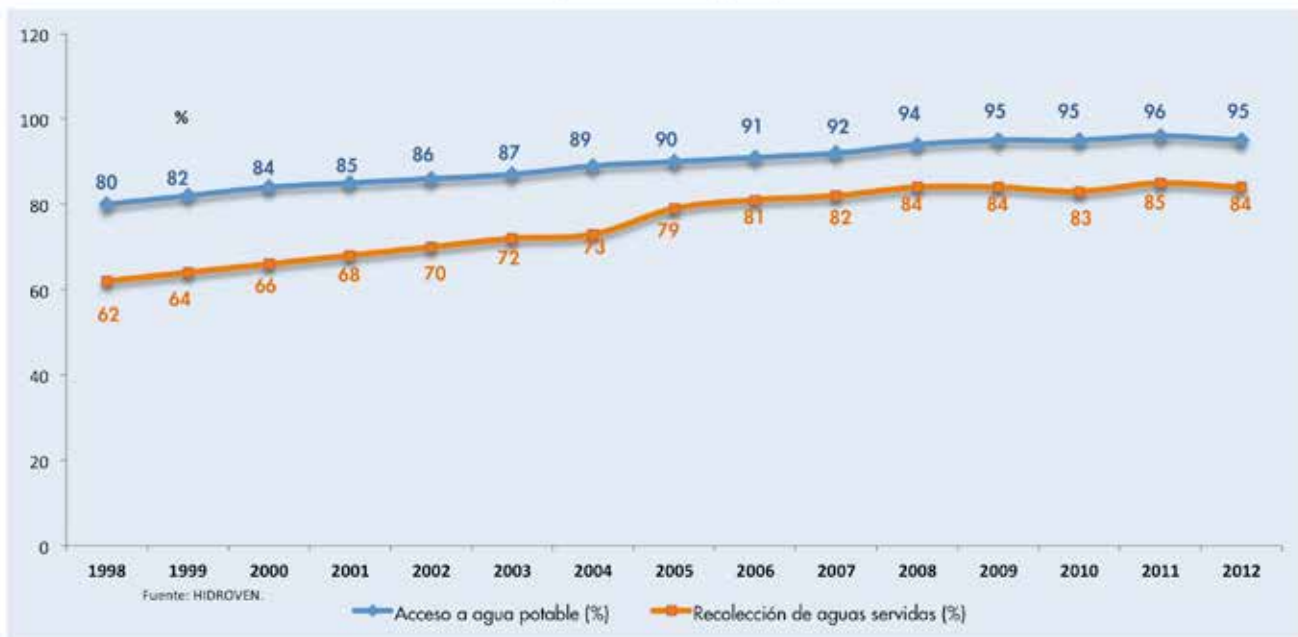

El acceso al servicio público de agua potable durante el período 1998-2012 viene dando una cobertura muy importante de población, situándose en 96% para el año 2011 y disminuyendo 1 punto porcentual para el año 2012, esto implica una inversión que ha mejorado el acceso en 15 puntos porcentuales con respecto al 80% de cobertura que existía en el año 1998.

Con respecto al servicio de la recolección de las aguas servidas, aunque el porcentaje de cobertura es aun menor al 90% de la población, ha mejorado sustancialmente en apenas 14 años cubriendo el 84%, 22 puntos porcentuales más que en el año 1998.

1800

1600

1400

1200

1000

800

600

400

200

0

2003

2004

2005

2006

2007

2008



Sistema de Información para la Planificación y Desarrollo

*"Nosotros vamos a lograr una nueva economía
donde se acabe la usura, la especulación se
respeten márgenes de ganancias y los ingresos
de las familias trabajadoras"*

27-11-2013



756.4

8.7

21.7

32.2

73.3

286.6



Gobierno Bolivariano
de Venezuela

Ministerio del Poder Popular
de Planificación

